

PHILATÉLIE CUCHE S.A.

Vente aux enchères Briefmarkenauktion

Neuchâtel, Palais DuPeyrou
Jeudi 21 septembre 2017

Visite et programme / Losbesichtigung - Auktionsprogramm p. 2 de couverture
Ordre d'achat / Steigerungsauftrag p. 1 - Conditions générales / Versteigerungsbedingungen p. 2



Conditions de la vente aux enchères

1. La vente aux enchères est volontaire et publique, contre paiement comptant.
2. L'adjudicateur se réserve le droit de retirer des lots, de les partager, de les grouper ou, en cas de malentendu, de les crier à nouveau.
3. Les lots sont décrits consciencieusement, sans engager toutefois la responsabilité de l'adjudicateur.
4. L'adjudicateur peut, sans en justifier le motif, refuser des offres écrites, exclure un acheteur de la salle ou ne pas tenir compte de ses offres.
5. Les prix de départ sont des prix minimums en CHF.
6. En sus du prix d'adjudication, il sera perçu une commission de 20 % ainsi que les frais d'expédition éventuels. La TVA de 8 % sera calculée et perçue uniquement sur la commission ainsi que sur les frais d'expédition éventuels. Chaque lot est attribué au plus offrant. Les offres écrites sont traitées consciencieusement et dans l'intérêt du client (prix de la mise immédiatement inférieure majorée d'un échelon d'enchères comportant un minimum de 5% et un maximum de 10 %). En cas d'offres égales, la première a la priorité.
7. L'adjudication engage personnellement l'acheteur. Les lots adjugés dans la salle sont à régler en espèces. Les clients ayant misé par écrit qui ne sont pas connus de l'adjudicateur ou qui ne disposent pas de références sérieuses recevront une facture préalable. Toutes les factures doivent être réglées dans les 10 jours à dater de l'expédition. En cas de retard, un supplément de 5 % sera exigé plus un intérêt de 1 % par mois entamé. Le montant de la facture sera encaissé par voie légale.
8. Les lots restent propriété de l'adjudicateur jusqu'au règlement intégral de la facture.
9. Les lots ne peuvent être retournés qu'en cas de justification valable parvenant dans les 10 jours à dater de la remise des lots respectivement de leur expédition. L'expertise ultérieure d'un lot est à la charge de l'acheteur et n'entraîne aucune prolongation du délai de paiement.

Aucune réclamation ne sera acceptée dans les cas suivants :
 - lots avec attestation, avis de constatation, etc.
 - lots avec défauts mentionnés (charnière, gomme défectueuse, fente ou déchirure, pli, etc.) ou lots photographiés pour ce qui a trait aux marges, à la dentelure ou à l'oblitération
 - lots dont l'état d'origine a été modifié
 - lots comportant 3 timbres ou plus, de même que ceux composés de plus d'une lettre, carte, document, etc.
10. Les signatures des experts officiels suisses ne sont pas considérées comme une modification à l'état du timbre.
11. Pour de prétendues falsifications ou réparations, l'acheteur a six mois à dater du jour de la vente pour prouver celles-ci au moyen d'une attestation d'un expert officiel.
12. Le for pour tout différend est Neuchâtel et le droit applicable le droit suisse.

Dernier délai pour la réception des offres écrites : deux jours avant la vente, 12 h 00.

Versteigerungsbedingungen

1. Die Versteigerung erfolgt freiwillig und öffentlich gegen Barzahlung.
2. Der Auktionator ist berechtigt, Lose zurückzuziehen, zu trennen, zusammenzulegen und bei Missverständnissen nochmals auszurufen.
3. Die Lose sind nach bestem Wissen, jedoch ohne Verbindlichkeit beschrieben.
4. Der Auktionator kann ohne Angabe von Gründen Personen von der schriftlichen oder persönlichen Teilnahme an der Auktion ausschliessen.
5. Die Ausrufpreise sind Mindestpreise in CHF.
6. Zum Zuschlagspreis werden eine Kommission von 20% sowie Versandkosten erhoben. Die Mehrwertsteuer von 8 % wird nur auf der Kommission und allfälligen Versandkosten berechnet und fakturiert. Den Zuschlag erhält der Meistbietende. Die schriftlichen Gebote werden interessenwährend vertreten, d.h. Zuschlag zum zweithöchsten Gebot und Steigerungsstufe (mind. 5 %, max. 10 %). Bei gleichhohen Geboten erhält der Erstbietende das Los.
7. Der Zuschlag verpflichtet zum Kauf. Saalbieter bezahlen die Auktionsrechnung in bar. Dem Auktionator unbekannte Bieter oder ohne seriöse Referenzen erhalten der Versand nur gegen Vorausrechnung. Sind die Lose 10 Tage nach Rechnungsdatum nicht bezahlt, erfolgt Einzug auf dem Rechtsweg unter Kostenfolge (5 % Verspätungszuschlag plus 1 % je angefangenen Monat).
8. Bis zur vollständigen Bezahlung bleiben die Lose Eigentum des Auktionators.
9. Beanstandungen irgendwelcher Art müssen spätestens 10 Tage nach Übergabe bzw. Versand der Lose erfolgen. Eine allfällige Nachprüfung eines Loses geht zu Lasten des Käufers und berechtigt nicht zur Nichtbezahlung oder Zahlungsverzögerung.

Jede Beanstandung eines Loses ist ausgeschlossen, wenn
 - dem Los ein Attest, eine Befundanzeige usw. beiliegt ;
 - im Auktionskatalog Mängel (Falz, Gummischaden, Riss, Bug, usw.) beschrieben sind oder aus der Abbildung hervorgehen (Rand, Zähnung, Stempel, usw.) ;
 - das Los verändert wurde ;
 - das Los drei oder mehr Marken lose oder auf Brief, oder mehr als eine Ganzsache, einen Beleg ohne Marken, ein Dokument, usw. enthält.
10. Von offiziellen, schweizerischen Verbandsprüfern angebrachte Prüfzeichen gelten nicht als Veränderung.
11. Bei behaupteten Fälschungen oder Reparaturen hat der Bieter seine Beanstandung innerhalb von 6 Monaten vom Auktionstag an gerechnet durch ein Attest eines anerkannten Prüfers zu beweisen.
12. Erfüllungsort und Gerichtsstand für beide Teile ist Neuenburg und es gilt ausschliesslich das schweizerische Recht.

Schriftliche Gebote müssen bis spätestens zwei Tage, 12.00 Uhr, vor Auktionsbeginn eingegangen sein.

CARTES POSTALES

(Voir aussi Nos 279-285)



1



2



3



Ex 4

- | | | |
|---|--|-----|
| 1 | APPENZELL. 1891, Gruss aus... Litho brune. | 50 |
| 2 | AROSA. Hôtel et pension Seehof. Oblitérée 1895. Très belle qualité. | 50 |
| 3 | LES AVANTS SUR MONTREUX. 1891, Grand hôtel des Avants. Superbe. | 50 |
| 4 | AXEN-FELS. (Morschach). 2 cartes, vues diverses. 1899. | 100 |



5



6



7



8

- | | | |
|---|---|----|
| 5 | BURGENSTOCK. Hôtel pension. Superbe, 1895 | 50 |
| 6 | BURGENSTOCK. Hôtel pension. 1896 pour ALLEMAGNE. Belle qualité. | 50 |
| 7 | DAVOS. Gruss aus..., cachet 1887 !! Certainement parmi les plus anciennes cartes postales illustrées de Suisse. Belle qualité. | 50 |
| 8 | DAVOS. Flüela Posthotel. Belle qualité. 1896 pour ALLEMAGNE. | 50 |



9



10



11



12



13



14



15



16

- | | | |
|----|--|----|
| 9 | ERSTFELD. Gruss aus... Vue générale, cachet 1894 Feldpost. Belle qualité. | 50 |
| 10 | FETAN. Hôtel Victoria. Cachet 1898. Belle qualité. | 50 |
| 11 | FLEURIER. 1898, vue générale + chapeau de Napoléon. Belle qualité. | 50 |
| 12 | FRIDAU. (Bei Olten). Kurhaus, 1896 pour ALLEMAGNE. Légères froissures angle. | 50 |
| 13 | FRUTT. (Melchsee). Kurhaus et pension Reinhard. Cachet 1894. Très belle qualité. | 50 |
| 14 | LANGNAU. Gruss aus... 1897. Vues diverses. Léger pli angle inférieur gauche. | 50 |
| 15 | LAUSANNE. Vues générales, 1897, belle qualité. | 50 |
| 16 | LE LOCLE. 1897, souvenir du Locle. Vues diverses pour ALLEMAGNE. | 50 |



17



18



Ex 19



20

- 17 **LUCERNE.** Château Gütsch, hôtel-pension. 1891 ! Pour **FRANCE** (Alsace). 50
- 18 **MORSCHACH.** Grand hôtel Axenfels. Superbe. 1895 50
- 19 lot **NEUCHÂTEL. CANTON.** 49 cartes diverses, majorité début 20^e siècle. A noter quelques **SERRIERES.** A étudier. Avantageux. 80
- 20 **PLANS SUR BEX.** 1894 pour **FRANCE** (Alsace). Superbe. 50



21



22



23

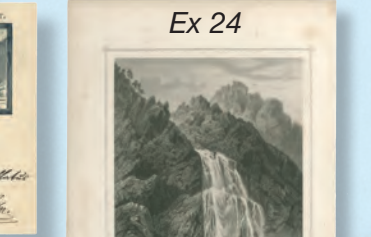

Ex 24



25



Ex 26



Ex 27



28



Ex 29



Ex 30



Ex 31

- 21 **RAGAZ.** 1896, Hôtel et pension Wartenstein. Belle qualité. 50
- 22 **RANDA.** Hôtel Weisshorn, 1894. Belle qualité. Légère froissure sur un angle. 50
- 23 **TSCHAMUTT.** Hôtel Rheinquelle, Post und Telegraph. 1899, belle qualité. 50
- 24 lot doc. **VALAIS.** 10 belles gravures. A étudier. 100
- 25 **VALLEE DE JOUX.** 1898, vue générale, pêche et montre. Belle qualité. 50
- 26 lot **VALLEE DE JOUX.** 17 cartes diverses, début 20^e siècle, dont atelier horlogerie. 100
- 27 lot **VAUD.** + 200 cartes variées, quelques lithos, villages etc. Début 20^e siècle. 300
- 28 **WALCHWYL.** (Zügersee). Hôtel et pension Hürlimann. 1898. Belle qualité. 50
- 29 lot **AVIATION.** 8 cartes, majorité aviation suisse, années 30-40. Belle qualité. 100
- 30 lot **AVIATION.** 15 cartes suisses, ~1911-1920, belle qualité. (2 cartes avec pli traversant). 200
- 31 lot **ZAMBEZE.** 30 cartes début 20^e siècle, majorité *. Quelques **MADAGASCAR, CONGO,** etc. 60

PREPHILATELIE



- | | | | |
|----|------|---|-----|
| 32 | ☒ | DELEMONT / PORRENTRUUY. 1806 / 1808, cachet «66 DELLEMONT», Wi 455/7 pour Bienne et «66 PORRENTRUUY», Wi 449/6 pour FRANCE (Colmar). Avec contenu. Belle qualité. | 100 |
| 33 | ☒ | MENDRISIO. 1805, lettre avec contenu pour Bellinzona, Wi 3739a/10. Belle frappe, très belle qualité. Avec contenu. | 80 |
| 34 | ☒ | SION. 1811, lettre courrier local cachet «127 SION», Wi 478/8. Taxe manuscrite «2». Très belle qualité. | 100 |
| 35 | doc. | SOLEURE. 1800, Wi 297/10, «REGIERUNGS / STATTHALTER / SOLOTHURN», cachet ovale sur document officiel daté du 23 octobre 1800. | 90 |
| 36 | lot | ☒ SOLEURE. 1805-1830, 5 lettres avec cachets linéaires. Wi 3580/3 x 3; Wi 3574a/7 et Wi 3581/4. Taxes diverses. Avec contenu. Très belles frappes. | 100 |
| 37 | lot | ☒ SUISSE. Superbe ensemble de 26 lettres diverses. Très belle qualité. Nombreux indices 7 et plus. Mérite grande attention. | 550 |
| 38 | lot | ☒ SUISSE ROMANDE. + 100 lettres, documents majorité 1800-1850, dans classeur. Belle qualité et grande diversité. | 700 |
| 39 | lot | ☒ THÖRIGEN. 1837-1854, 9 lettres avec contenu, cachets linéaires Wi 1092/4. Taxes diverses. Belle qualité. | 120 |

REGIONALISME



- | | | | | |
|----|-----------|-------|---|-----|
| 40 | 23 B | ○ | ARCH. Pièce légèrement entamée en bas sinon bien margée, léger mince verso. Cependant oblitération quasi pleine de la rarissime « CROIX D'ARCH DANS UN CERCLE », N° 11/gr.9. Bel aspect. Attestation Berra. | 100 |
| 41 | | ☒ | BALSTALL / SOLEURE. 1842, 2 lettres, gr. 120 pour FRANCE (Colmar). BALSTALL frappé à sec + « LB 10 K » en rouge (Wi 2444a/7). SOLEURE , cachet noir + « BE 8K » (Wi 1205/6). Avec contenu. Taxes diverses. Belle qualité. | 60 |
| 42 | 16 II | ☒ | BELLINZONE. 17 set. 52 S. (gr. 102 ?), lettre pour Mesocco. Timbre largement margé, B1-Lo, T 5, bord de feuille supérieur, grille noire. Belle qualité. Signé et attesté Nussbaum. | 250 |
| 43 | 24 + 25 F | ☒ | BEVAIX. 4 juin 1857, cachet préphilatélique N° 24/gr. 120, lettre pour FRANCE . Timbres avec défauts de marges. Lettre néanmoins attractive, type de cachet peu commun avec cette émission. Attestation Berra. | 250 |
| 44 | 17 II | ☒ | BIGNASCO. Oblitération ovale, gr. 68, sur 17 II, C1-Lo, T 39, lettre pour Maggia. Timbre bien margé, frais de couleur, pli archive horizontal compressé sinon parfait état. Cachet ovale particulièrement rare avec un Rayon. Attestation Marchand. | 500 |
| 45 | 22 G | ☒ | CAVIGLIANO. Cachet ovale gr. 68 sur Rappen bien margé, parfait état. Lettre sans contenu pour Ronco. Constat-photo Marchand. | 120 |
| 46 | 16 II | ☒ | CHATEL SAINT-DENIS. Cachet N° 7/ gr. 122, rare sur «Rayon», 13 mars 1852. 16 II, A2-Ro, T 36, bien margé, légère trace horizontale de pli archive. Bon état de conservation. Attestation Berra. | 200 |
| 47 | 24 A | frag. | DIESSBACH. 10 jan. 55, apposé en bleu, demi-lune, centré. Timbre frais de couleur, bien margé, très bon état. Cachet à date rare sur cette émission. Constat-photo Marchand. | 100 |
| 48 | 16 II | ☒ | DOMDIDIER. 16 II, B-Lo, T 35, bien margé, grille noire pour Estavayer. Cachet linéaire encadré N° 1/ gr. 54. Variété 1.09. Légère trace pli vertical gauche de l'écusson. Très belle présentation. Attestation Berra. | 100 |
| 49 | 16 II x 2 | ☒ | ETTISWYL. Paire horizontale, T 13-14, D-Lo, bien margée, grille noire, lettre chargée, cachet linéaire Ettiswyl (AW 1215) et Willisau (AW 2136). Signé et attesté Trüssel. | 160 |
| 50 | 23 F | ○ | FAIDO. Cachet 11.6.57, apposé idéalement. Coin de feuille, larges marges, léger pli. Rare avec cachet à date. Signé Weid, constat-photo Marchand. | 100 |



51	16 II	✉	FLAACH. Cachet N° 22/gr. 30/F sur lettre affranchie 16 II, E-Ru, T 37, petites marges régulières, grille noire, variété 2.32 (point de repère rouge). Attestation Berra.	100
52	15 II	✉	FLEURIER. Cachet gr. 120, 19 avril 1851 + P.P. encerclé (N° 61/ gr. 12 /B). Timbre très légèrement entamé bord supérieur. 3 belles marges. Bon état de conservation. Attestation Berra.	200
53	lot	✉	FRIBOURG. 2 lettres avec cachet à date Fribourg. 1857 pour ALLEMAGNE (23 E + 25 F, défauts de marges), constat Marchand et 1861 pour Château d'Oex avec 24 G bien margé.	200
54	23 C	✉	HASLE. Linéaire bleu, gr. 48, sur lettre du 20 juillet 1858. Normalement margé, bon état de conservation. Signé et attesté Berra.	150
55	14 I	⊙	HERISAU. 14 I, T 39, cadre supérieur légèrement touché sinon bien margé, cachet rarissime d'Hérisau, N° 4 /gr. 10, attestation Berra.	270
56	lot	✉	LUZERN. Linéaire rouge (N° 100/gr. 30/L) sur 3 lettres avec 16 II. 1 x isolé (D-Ro, T 23), 1 x paire verticale (B1-Ro, T 12/20). Ensemble 4 marges, bon état, signé et attesté Weid et Berra. Une lettre avec 3 exemplaires (E-Lo, T 5-6 + E-Ro, T 33), petites imperfections. Attestation Trüssel.	600



57	25 F	frag.	LUZERN. 18 Déc. 57, gr. 94. Timbre bien margé, frais de couleur, sur petit fragment, très bon état. Constat-photo Marchand.	120
58	lot	⊙ ✉	MOUTIER. ~1835-1920, survol de l'histoire postale. Oblitérations pleines, lettres, documents etc. Belle qualité.	220
59	16 II	✉	NAENIKON. N° 2/gr. 30/N sur lettre, 16 II, D-Lu, T 30, grille noire + trace annulation rouge, belles marges même si partiellement effleurée à droite. Jolie lettre attestée Berra.	120
60	24 B	✉	NESSLAU. Gr. 104, 14 juil. 55, lettre remboursement pour Ebnat. Très beau relief, particulièrement bien margé, coin de feuille + voisin, annulation grille. Très bon état. Constat-photo Marchand.	100



61	16 II	✉	OBER-HELFE NTSCHWIL . N° 6/gr.34, pour Nesslau. 16 II, D-Lo, T 1, margé normalement, grille noire, bon état de conservation. Signé et attesté Berra.	100
62	25 F	○	REYDEN . Gr. 122, cachet bleu, plein centre. Timbre en parfait état, coin de feuille et larges marges. Constat-photo Marchand.	120
63	20 x 2	○	RHEINECK . 2 valeurs bien margées, T 5 et T 10 (bord de feuille) avec cachet gr. 120. Minime plis angle inférieur droit pour T 5, parfait état pour le reste. Constat-photo Marchand.	150
64	24 D	✉	SAINT-MAURICE . 9 juillet 1858, timbre bien margé, longé à gauche, bord de feuille supérieur, bon état de conservation. Jolie lettre attestée Berra.	70
65	16 II	✉	SEMPACH . N° 115/gr.30/S sur lettre chargée pour Russwyl, cachet linéaire N° 137/gr.39/R au verso car courrier refusé et retour Sempach. 16 II, B-Lu, T 38, bien margé, grille noire. Bon état de conservation. Signé et attesté Berra.	120
66	24 D	○	SIBLINGEN . Cachet linéaire gr. 30 apposé parfaitement. Normalement à très bien margé, signé et attesté Berra.	100
67	16 II	✉	SURSEE . Cachet préphilatélique apposé en bleu (N° 233/gr. 120), 28 mars 1858. 16 II, E-Ro, T 13, bien à largement margé, grille bleue, excellent état, signé Weid et attesté Berra.	100
68	16 II	✉	SURSEE . Linéaire bleue (N° 200/gr.30/S) sur lettre chargée. Timbre légèrement entamé en bas sinon belles marges. A1-U, T 29, variété : tache au-dessus de «AY». P.P. noir de Lucerne. Jolie lettre attestée Berra	140
69	22 D	○	THALWEIL . Gr. 104, idéalement apposé sur 22 D, larges marges, coin de feuille, belle qualité, signé Nussbaum et attesté Marchand.	60
70	lot	✉	THÖRIGEN . 1845-1867. 6 documents avec cachets linéaires, dont lettres avec «Rappen».	120
71	22 F	frag.	THUNDORF . Cachet linéaire bien frappé, timbre bien margé, très bon état de conservation, attesté et signé Weid.	250
72	15 II	✉	ZOFINGEN . 18 sept 1851, gr. 120, sur lettre pour Aarau. 15 II, T 35, très bien margé dont bord de feuille, annulé par grille fédérale noire parfaitement centrée. Parfait état, attestation Marchand.	400

ENTIERS, PUBLICITES



Ex 73



74



75

- | | | | | |
|----|-----|---|---|-----|
| 73 | lot | ⊙ | ENTIERS. 1876-1914, 6 entiers SUCHARD (1 x UPU). Belle qualité. | 100 |
| 74 | CP | | 1893, Bellinzona, superbe carte litho Salvioni. Très légère entaille haut de la carte. | 50 |
| 75 | CP | | 1905, carte française pour SUISSE (Bienne), superbe publicité anti alcool et absinthe. Plis sur document. Néanmoins spectaculaire et rare. | 50 |

RAYON I, bleu foncé



76



77



79



80



78



81



82

83

- | | | | | |
|----|------------|-------|---|-------|
| 76 | 15 II 1.03 | ⊙ | Impression marbrée, bande horizontale de 3, parfaitement margée et annulée par un P.P. dans un cercle. Très bon état de conservation. Signé et attesté Berra. | 1'000 |
| 77 | 15 II x 2 | ⊙ | T 3-4, paire horizontale, bien margée, très bon état de conservation, cachet CHARGE (AW 19A/8) idéalement centré. Superbe. Attestation Marchand. | 500 |
| 78 | 15 II x 3 | ☒ | T 10-12, bande horizontale sur grosse partie de remboursement. Belles marges, cachet P.P. du 7ème arrondissement + cachet linéaire Pfaffnau. Pli vertical sur document. Attestation Marchand. | 1'000 |
| 79 | 15 II | ⊙ | T 17, largement margé, cachet PD rouge non identifiable, très bon état, signé Fulpius et Diena, attesté Berra. | 200 |
| 80 | 15II/16 II | frag. | 15 II, T 17 + 16 II, A2-Ro, T 15. Cachet PD noir de Lausanne (N° 20/ 13 A). 5 Rp très bien margé, 10 Rp légèrement touché à droite. Attrayant. Signé Moser et attesté Berra. | 250 |
| 81 | 15 II | ☒ | T 27, larges marges, P.P. noir + cachet gr. 120, Hérissau 30.12.1850. Bon état. Signé Hunziker + attestations Hunziker et Marchand. | 300 |
| 82 | 15 II | ☒ | T 35, A3-U, belles marges, grille large Aarau (N° 15/gr. 3) + cachet gr. 120 Zofingen apposé partiellement. Bon état de conservation. Signé et attesté Berra. | 300 |
| 83 | 15 IIa x 2 | ⊙ | T 35-36, paire largement margée et annulée par P.P. noir (AW 232) centré sur chaque valeur. Belle qualité. Signé Moser et attestation Hunziker. | 600 |

RAYON II, jaune



84	16 II	⊙	A2-Lu, T 40, grille noire, coin de feuille, larges marges, oblitération légèrement marquée au verso. Belle qualité. Constat-photo Marchand.	100
85	16 II	⊙	A2-Lu, T 40, coin de feuille, belles marges, annulé par PD noir du 2 ^e arrondissement. Belle qualité. Constat-photo Marchand.	120
86	16 II	⊙	A2-Ro, T 9, très bien margé, cachet P.P., bleu, 8 ^e arrondissement. Très bon état, constat-photo Marchand.	100
87	16 II x 4	⊙	A2-Ro, T 9-12, bande horizontale bien margée, grille noire, petites imperfections de papier au verso (Papierverletzungen) sinon parfait état. Rare. Attestation Marchand.	750
88	16 II	☒	A2-Ro, T 21, larges marges, grille noire + cachet Mollis 28.12.51. Bon état de conservation. Signé et attesté Berra.	150
89	16 II x 2	☒	A2-Ru, T 23-24, belles marges, sur remboursement. Cachet P.P. noir + Aarau 2.2.51 en bleu. Très bon état de conservation. Constat-photo Marchand.	400
90	16 II	☒	A3-Ro, T 15, larges marges, cachet linéaire Burgdorf, (AW 1069), très bon état de conservation. Signé Moser et attesté Rellstab.	250
91	lot	☒	A3. Ensemble de 4 lettres (1 x 2 valeurs), types divers, petits défauts de marges ou plis archive mais belle présentation et oblitérations particulières (Grille de Genève, Chargé, rosette de Zürich). Avec attestations. A étudier. Très intéressant.	500
92	16 II	☒	B-Lo, T 8, PREOBLITERE par grille noire, cachet Sumiswald 20 Aug. 1851 sur remboursement pour Huttwyl. Belles marges, coin de feuille, propre, très bon état, attestation Marchand.	250
93	16 + 17 II	☒	B-Lu, T 33 et B2-Ro, T 40. Bel affranchissement, bien margé, P.P. noir et centré du 8 ^e arrondissement sur remboursement pour Bubikon. Cachet gr. 120 Hinweil 16 août 1851. Sans défaut, très bon état. Attestation Marchand.	350
94	16 II x 2	⊙	B-Ro, T 5-6, paire horizontale, particulièrement bien margée, annulée par rosette noire de Zürich. Très bon état. Constat-photo Marchand.	220



95	16 II	frag.	B-Ro, T 10, belles marges, grille noire sur devant de lettre, Lausanne 18 févr. 51 pour Moudon. Constat-photo Marchand.	100
96	16 II x 2	☒	B-Ro, T 13-14, paire bien margée, grille noire + cachet linéaire rouge Luzern (AW 1501) sur lettre chargée pour Sempach. Belle qualité. Signé et attesté Trüssel.	300
97	16 II x 3	☒	B-Ro, T 21-23, lettre recommandée pour Sarnen. Grille noire, cachet peu lisible, transit et arrivée au verso. Bande horizontale bien margée, sans défaut, lettre propre attestée Marchand.	500
98	16 II	☒	B-Ro, T 28, papier carton, cadre inférieur juste effleuré, non entamé, belles autres marges, grille noire, cachet Zürich, N° 1/gr. 112 et griffe « N:Abg: », N° 1/gr. 24, apposés en rouge. Bon état de conservation. Attestations Schaadt et Berra.	110
99	16 II	☒	B-Ru, T 40, papier carton, remboursement Yverdon 14 mars 1852, particulièrement bien margé, grille noire, pour Orbe. Tampon «R» encadré, N° 11/gr.8. Excellent état. Signé et attesté Berra.	150
100	16 + 17 II	☒	B1-Lu, T 28 + U-Lu, T 38, variété 1.01. Ensemble bien margé, 17 II avec marge supérieure tangente sur 2 mm, grille noire, cachet Baden 22 avril 1852 pour Sumiswald. Belle qualité, Attestation Marchand.	400
101	16 II	☒	D-Lo, T 5, largement margé, grille bleue de Lucerne N° 32/gr.3 et cachet Luzern N° 33/gr.122. Excellent état. Signature Trüssel et attestation Berra.	100
102	16 II.1.08	☒	D-Ru, T 28, impression jaune marbrée. Belles marges, grille bleue + petit cachet Bern 14.9.54. Excellent état. Signé et attesté Berra.	140
103	16 II	☒	E-Lu, T 23, bien margé, grille noire + cachet Porrentruy pour Delémont. Constat Eichele.	100



104	16 II x 2	doc.	E-Ro, T 37-38, bande-journal remboursement, Zürich 28.1.54, grille noire, belles marges, sans défaut. Constat-photo Marchand.	140
105	lot	☒/⊙	6 lettres + 2 isolés, pierre D, types divers. Bien margés, bon état de conservation. Signés et/ou attestés. Bel ensemble.	350
106	lot	☒	Bel ensemble de 14 lettres, pierre E, différents types. Belle qualité, toutes les lettres avec attestation + nombreuses signatures. A étudier attentivement.	700

RAYON I, bleu clair



107	17 II	⊙	A2-U, T 32, bord de feuille, belles marges, frais de couleur, grille noire, parfait état, constat-photo Marchand.	250
108	17 II x 2	☒	B2-Lo, T 8 + B2-Lu, T 39. 2 valeurs bien margées, annulées par rosette noire de Zürich, cachet rouge Zürich 17 Juli 1851 pour Albisbrunn. Très bon état de conservation. Signé Städeli, attestation Marchand.	300
109	17 II x 2	☒	B2-Lu, T 19-20, grille noire, bien marée, Thun 15 sept. 51 sur lettre remboursement attestée Rellstab. Bon état de conservation.	200
110	17 II x 2	☒	B2-Lu, T 19-20, paire bien margée, annulée parfaitement par PP encerclé (AW 12 B/59) + cachet Schwarzenburg 6 juin 1851. Remboursement 28 Kreuzer (70 Rp). Très bon état de conservation, attestation Marchand.	500
111	17 II x 2	☒	B2-Ro, T 25-6, légères traces d'encadrement, grille fédérale, marges régulières, belle nuance, cachet linéaire Endingen (AW 2362) sur enveloppe légèrement défraîchie. Attestation Renggli.	220
112	17 II	☒	B3, T 13, bien margé, annulé par grille noire + cachet bleu Neuchâtel. Lettre pour Valangin signée et attestée Moser.	120



113	17 II	✘	B3-Lo, T 35, belles marges, sans défaut. Grille noire + cachet Burgdorf 23 Jan. 52 (N° 71/gr. 122). Bon état de conservation. Signé et attesté Berra.	130
114	17 II	✘	B3-Ru, T 7, bien margé, grille bleue + Aarau 22.6.52, bleu encadré. Sans défaut. Constat-photo Marchand.	120
115	17 II	○	M-O (Missgl. Stein), T 32, très bien margé, bord de feuille droit, annulé parfaitement par cachet 3 cercles de Bienne. Petite imperfection de papier dans le bord droit (Papierverletzung). Rare. Bon état de conservation. Attestation Marchand	1'000
116	17 II x 2	✘	C1-Ru, T 4 + 12, paire verticale, belles marges, grille noire + cachet Magadino pour Bellinzona. Pli horizontal sur document. Constat Eichele.	200
117	17 II x 3	○	C2-Lu, T 29-31, bande horizontale, bien margée, grille noire, léger pli angle inférieur gauche, sinon parfait état. Constat-photo Marchand.	220
118	17 II + 20	✘	C2-Ro, T 24 + ML-I, T 7, remboursement pour Pfäffikon, cachet gr. 120 Münchenweiler + P.P. noir (N° 50/gr. 12/A) sur chaque valeur. Défaut de marge pour N° 20. Néanmoins pli attrayant, non réparé. Attestation Berra.	120
119	17 II	○	C1-Ru, T 36, VARIETE 1.04 et 1.09 (papier mince et trace double impression). Grille noire, très bien margé, constat-photo Marchand.	100
120	lot	✘	8 lettres avec N° 17 II dont 2 paires, majorité pierre C1/C2, belle qualité. Signatures et/ou attestations.	450

Sur demande nous pouvons vous adresser une photocopie du lot qui vous intéresse et de son attestation éventuelle.
Auf Anfrage senden wir Ihnen gerne eine Fotocopie der Lose die Ihr Interesse geweckt haben.

RAYON III, rouge + LOTS



121	18	⊙	T 6, très bien margé, grille noire parfaitement posée, très bon état, attesté Renggli.	240
122	18 + 19	⊙	2 valeurs, T 3, belles marges, grille noire. Signées Hunziker et attestées Berra.	500
123	20 x 2	⊙	2 exemplaires avec grandes marges, parfait état. T 1, grille bleue de Lucerne; T 8 grille noire. Constat-photo Marchand.	120
124	20 x 5	⊙	5 valeurs, belles marges, grilles bleues propres et nettes, signées Marchand.	200
125	20 x 5	⊙	5 exemplaires bien margés, grille bleue, belle présentation mais petits défauts. Visés Marchand. Sont joints N° 22 A, 22 C et 24 B, idem. A étudier.	120
126	lot	☒	6 lettres et documents avec N° 20 dont 2 paires. Belle qualité générale. 3 attestations.	380
127	lot	☒	Bel ensemble de 34 lettres attestées (2 x 15 II; 29 x 16 II; 3 x 17 II), quelques paires ou 2 couleurs. Légères imperfections de marges ou plis archive. A étudier attentivement.	1'000

RAPPEN

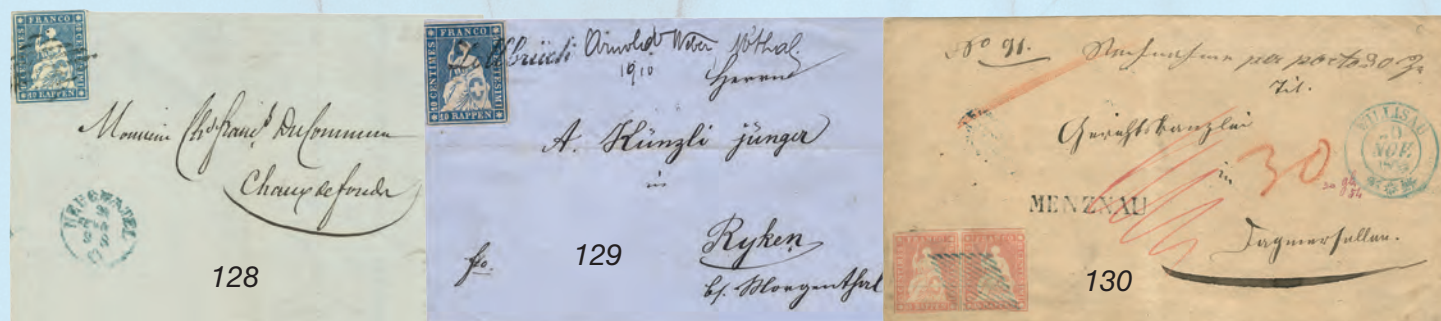

128	23 Aa	☒	Belles marges, grille propre et centrée (N° 38/gr.3) + petit cachet bleu-verdâtre Neuchâtel 21.2.56 pour Chaux-de-Fonds. Belle qualité. Signé et attesté Berra.	700
129	23 Aa	☒	Bel exemplaire bien margé (au filet à gauche), cachet linéaire Zollbrück (AW 49/175), rare sur cette émission. Lettre Lauperswyl pour Ryken. Attestation Marchand.	500
130	24 Aa x 2	☒	Paire horizontale, qualité catalogue, grille + cachet préphilatélique gr. 120 Willisau bleus, cachet linéaire gr. 30, Menznau en noir. Lettre remboursement. Constat Marchand.	300



131



132



133



134

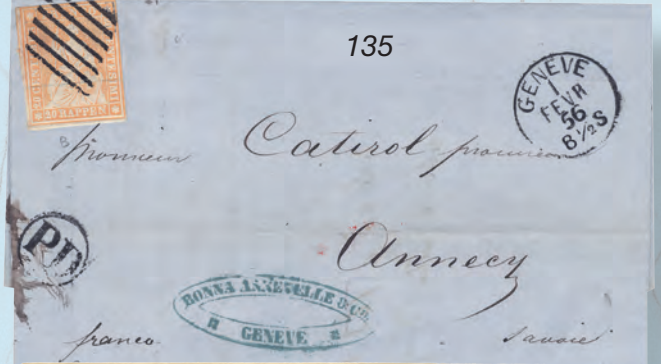

135



136



137



138

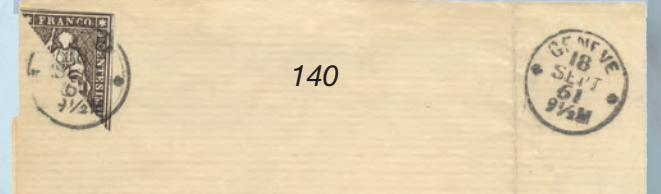

140



139



141



131	22 A	⊙	Belles marges blanches, grille rouge centrée, belle qualité, attestation Hermann.	120
132	22 A	⊙	Effleuré en haut sinon belles marges. Superbe cachet PP. (AW 21) idéalement centré. Belle qualité. Constat-photo Marchand	100
133	23 B	⊙	4 marges blanches, grille fédérale parfaitement centrée, parfait état, attestation Renggli.	70
134	25 B	⊙	Belles marges, cachet P.P. encerclé, bleu, 4 ^e arrondissement, apposé plein centre. Belle qualité. Constat-photo Marchand.	100
135	25 B	⊠	Frais de couleur, belles marges, grille de Genève + PD encerclé et Genève 1 févr. 1856. Tarif frontière. Parfait état. Constat-photo Marchand.	120
136	23 C	frag.	Légèrement effleuré en haut sinon bien margé, cachet «Chargée» (AW 19 B/22) peu courant sur cette émission. Constat-photo Marchand.	100
137	23 E	⊙	Bien margé, cachet plain centre gr. 104, Fahrwangen 6 octobre 1857, belle qualité, signé et attesté Berra.	140
138	22 F x 2	⊙	Paire horizontale, grille noire, cadre très légèrement touché en bas (gauche) sinon belles marges. Bon état de conservation. Signé et attesté Nussbaum.	450
139	23 F + 24 B	⊠	Affranchissement 2 couleurs, belles marges, sur devant de remboursement pour Burgdorf. Grille fédérale + cachet linéaire Thörigen, gr. 30. Belle qualité. Attestation Marchand.	500
140	22 G	⊠	Demi-timbre coupé en diagonale, bien margé, cachet Genève 18 sept. 61. Authentique, très bon état. Pli vertical sur enveloppe grand format. Attestation Marchand.	450
141	lot	⊠	9 lettres avec N° 24, (2 x 24 A, 1 x 24 A en paire, 3 x 24 B, 1 x 24 D, 2 x 24 G). Belle qualité générale même si quelques légers défauts sur certaines lettres. Plusieurs attestations et signatures.	500



- | | | | |
|---------|-----|--|-------|
| 142 lot | ☒ | Bel ensemble de 12 lettres signées ou attestées. A noter 23 Aa (marge droite légèrement entamée), affranchissement 2 couleurs, destinations. Légers défauts de marges sur certaines lettres. Forte valeur catalogue. Mérite attention. | 1'000 |
| 143 lot | ☒ | 6 lettres diverses, signées ou visées Marchand, dont 22 A; 26 C; 24 D + 22 G; 23 Ca. Petites imperfections mais très belle présentation. Est joint 22 B sur petit fragment cachet linéaire Fillisur, signé et attesté Berra. | 280 |
| 144 lot | ☒/☉ | 22 A x 2; 24-25 B; 24 D; 23-24 G, oblitérés et bien margés + 23 A et 22 C sur 2 lettres. Ensemble de belle qualité. Tous signés Marchand. | 220 |

HELVETIES ASSISES DENTELEES



- | | | | |
|--------------|------|--|-----|
| 145 37a + 38 | doc. | Belle nuance, affranchissement 12 cts sur bande-journal remboursement, Lausanne 9.6.74 pour Le Sentier. | 120 |
| 146 44.2.01 | ** | 2 cts olive, double impression dans bloc de 9 exemplaires. Belle qualité. | 150 |
| 147 51.2.01 | ** | 50 cts lilas, double impression dans bloc de 15 exemplaires. Impureté dans le papier au verso. 14 valeurs **, 1 valeur avec léger mince. | 190 |
| 148 lot | ☒ | 14 lettres, remboursements, documents dont 2 couleurs et 3 cts sur Gazzetta. A voir. | 180 |

TYPE CHIFFRE

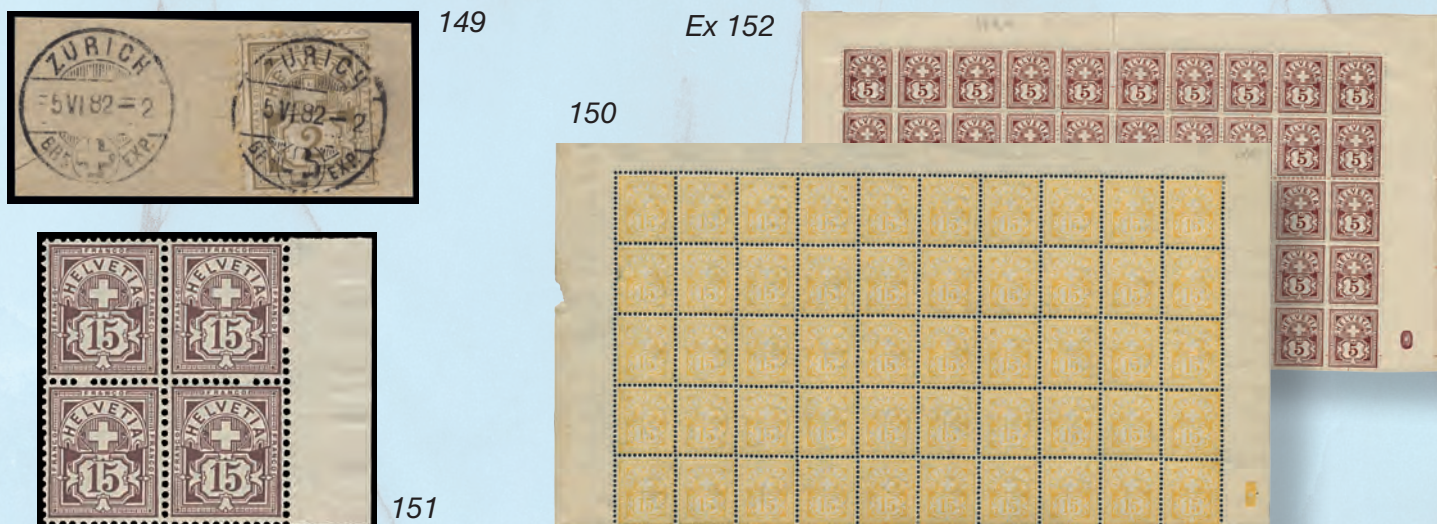

149	53	frag.	2 cts papier blanc, cachet central Zürich 5.6.82. Belle dentelure, parfait état, signé et attesté Berra.	130
150	63 A x 50	**	15 cts jaune. Demi-feuille de 50 exemplaires. Charnière sur les bords de feuilles, timbres **, gomme parfois légèrement ombrée. Une valeur avec défaut (mince). Très belle qualité. Rare en l'état.	4'000
151	85a x 4	**	Bloc de quatre, belle nuance, belle qualité. Attestation Hertsch.	800
152	lot	**/*	N° 58-60 + 62, type B, en demi-feuilles de 50 exemplaires. Imperfections et quelques *. A voir. Néanmoins avantageux.	400

HELVETIES DEBOUTS + UPU



153	69 E x 2	**	2 exemplaires, 1 x coin de feuille, gomme originale, proviennent d'un bloc de quatre attesté Renggli.	100
154	lot	⊙	1888-1906, 22 x 40 cts, majorité oblitérations pleines et centrées, lieux et dates visibles. Types divers sauf B. Belle qualité.	200
155	77 - 79 C	**	UPU. Planche regravée. 79 C très bon état de dentelure et de conservation, gomme originale avec traditionnelles froissures. Attestation Marchand.	320

SUISSE

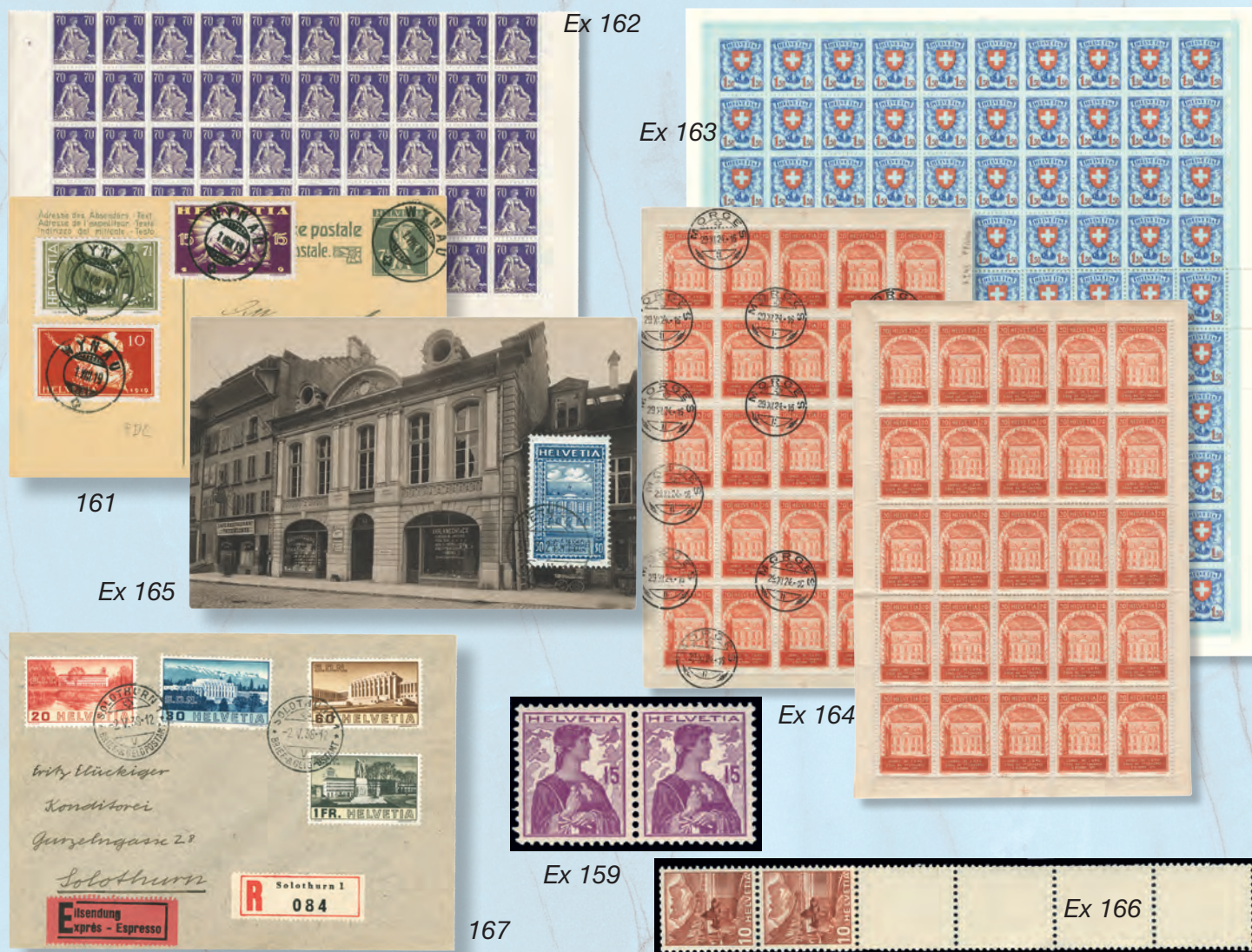

156	107 x 50	**	Demi-feuille de 50 exemplaires. Belle qualité. (Photo page 17)	270
157	108-16 x 4	**	Helvéties à l'épée, belle série en blocs de quatre. Belle qualité. (Photo page 17)	1'000
158	116 x 4	**/*	Helvétie à l'épée, Fr. 3.-, gomme lisse, bloc de quatre, 2 x ** et 2 x *. (Photo page 17)	580
159	117-22 x 2	**	Sonderdruck für Vorlagezwecke. 6 paires horizontales. Peu commun. Belle qualité.	700
160	129-31 x25	⊙	3 valeurs en feuilles complètes, cachet sur chaque valeur.	200
161	143-145	FDC	1919, série sur entier, cachet ET, 1er Jour, Wynau 1.8.19, belle qualité. Cachet central sur les timbres.	100
162	162-2z x50	**	+ 157-161 x50. Ensemble de demi-feuilles, belle qualité. * sur les bords N° 161. SBK 2017 Fr 12'600.-.	1'000
163	163-5y x100	**	Ecussons. 1940, feuilles complètes de 100 exemplaires, papier couché. Superbe qualité.	2'000
164	167-168	**/⊙	UPU 1924. Ensemble de feuilles complètes. 167-8 A I **; 167 A II oblitérés; 168 B I, 2 feuilles **. Belle qualité.	370
165	167-168	CMax	1924, UPU, 2 CMax cachet 1er Jour, ET, 9.10.24 Bern. Légère oxydation sur 20 cts. Peu commun.	100
166	203 +	**	+ 215, 242 et 257. Timbres pour rouleaux. 4 valeurs avec amorces et 4 cases vides. Belle qualité. Peu commun.	120
167	211-214	FDC	1938, cachet 1er Jour, ET, Solothurn 2.5.38, courrier local rdé-exprès.	150



168



170



171



173



174



Ex 177



Ex 169



Ex 175

176

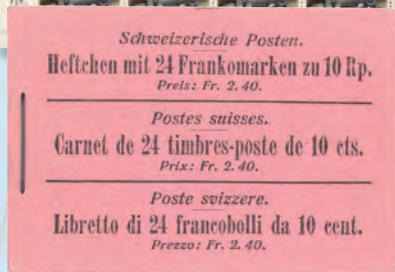

179

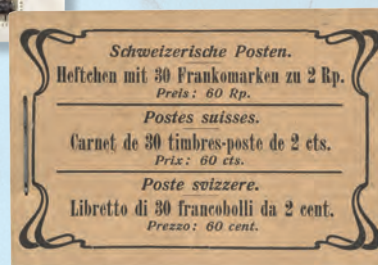

180



172

Herrn
Erwin Althaus,
Hallwylstr. 39,
Bern.

168	215y x 4	⊙	Bloc de quatre, cachet 1er Jour, ET, 17.9.38, exposition Aarau. Belle qualité.	200
169	219-39 x25	**	1939, exposition nationale. N° 219-227 en feuilles de 25 et N° 228-239 en feuilles complètes de 50 exemplaires. Belle qualité. Peu commun. Avantageux.	500
170	242z x 32	⊙	Chillon, papier grillé, fragment formant 8 blocs de quatre, cachet central Bern 1.10.54. SBK Fr. 1'760.-. Belle qualité.	200
171	253c x 4	⊙	1941, nuance orange en bloc de quatre, cachet Payerne 10.10.41. Infime pelurage dû à une charnière au verso timbre haut gauche. Constat-photo Eichele.	270
172	253c x 4	FDC	1941, nuance orange en bloc de quatre sur lettre cachet 1er Jour, ET, BPA. Bon état de conservation. Recommandé. Rare FDC attesté Marchand	200
173	253.1.09	**	1941, 750ème anniversaire Bern, NON DENTELE. Belle qualité.	100
174	257.1.09	**	Chillon. Variété : Papier transparent. Feuille complète de 50 pliée en son centre. Rare. Zst spécial Fr. 15'000.-. Légères imperfections de gomme sur 2 ou 3 valeurs.	1'500
175	262-74 x25	**	Pax. Série en feuilles complètes. Parfait état.	2'000
176	278b x 25	**	1947, locomotive, nuance bleu-gris, feuille complète pliée en son milieu.	180
177	339 +	CMax	1958-1959, 5 CMax oblitérations diverses. 2 x 339, 1 x 340 et 2 x 342. Belle qualité.	200
178	lot	**	Feuilles complètes. N° 254-256; 291-296; 309-315; 320-331 y compris 329b. Belle qualité.	180

CARNETS



181



Ex 182



Ex 183



189



Ex 187



185



192



184



190



186

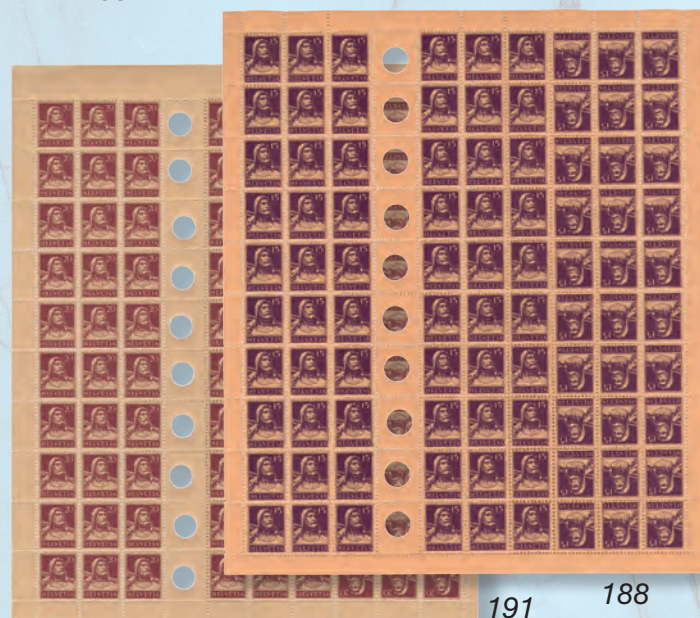

191

188

179	6	**	1904, 24 x N° 104, belle qualité. (Photo en page 19)	150
180	8	**	1909, 30 x 2 cts Fils de Tell N° 117. Belle qualité. (Photo en page 19)	100
181	26	**	1935, paysages. Belle qualité.	100
182	30z x 2	**	1937, paysages. Papier grillé. 2 exemplaires avec publicités différentes. Belle qualité.	200
183	30 (?) x 2	**	Paysages, papier lisse et grillé. 12 x 202z; 12 x 203z et 6 x 205 Ay. 2 exemplaires. Non catalogués.	250
184	31z	**	1937, paysages, papier grillé. Belle qualité.	120
185	36	**	1943, paysages, Belle qualité.	75

K - Z - S

186	K 35y. 1.09	**	TETE-BECHE. Variété : papier transparent. Rare. Belle qualité.	300
187	Z 28 / 30	✉	SE TENANT. 1940, 2 lettres rdé, cachet Tschierstschén 18.7.40 Graubünden. Belle qualité. Constat-photo Marchand.	120
188	S 10	**	PONT. S 10, feuille complète. Belle qualité. SBK + Fr. 14'000.-.	2'200
189	S 16 x 2	⊙	PONT. Paire verticale, parfaitement oblitérée Chaux-de-Fonds 28.11.23, avec gomme. Signés Marchand.	270
190	S 22	⊙	PONT. 10 cts Tell, gros trou, cachet angle Bern 1 25.8.40, parfait état, bien dentelé, signé Liniger et attesté Marchand.	400
191	S 23	**	PONT. S 23 / K 19. Feuille complète. Légers défauts sur les bordures (4 coins), tous les timbres en parfait état.	700
192	S 32	⊙	PONT. Petit trou, bien dentelé, cachet Bern, infime point clair dans l'intervalle. Attestation Marchand. SBK Fr. 2'500.-.	250

POSTE AERIENNE



193	3-15 +	**/⊙	N° 3-15 **, parfait état + N° 24a, surcharge rouge clair, oblitéré et **. Bel ensemble.	300
194	24a + 21	☒	Surcharge rouge-clair. Lettre de Berne 14.10.36 pour TAHITI (Orofara). Petites rousseurs dues aux tropiques mais destination assez exceptionnelle. Attestation Marchand.	200
195	29.2.01	⊙	Double moletage, tenant verticalement à normal. Cachet discret. Belle qualité.	100
196	29.2.01	☒	Double moletage, isolé sur lettre rdé St. Gallen OBA 2-3.9.50 pour Ermatingen. Belle qualité. Attestation Renggli.	150
197	RF 30.6.a	☒	1930, Bâle - Cherbourg, affranchissement PA 3-5, 8-9, 14-15. Belle qualité. Pour Zürich.	100



198	RF 35. 4.aB	☒	1935, Altenrhein-Innsbruck, affranchissement belge, cachet transit Romanshorn verso. Belle qualité.	100
199	RF 36. 2.ab	☒ +	1936, La Chaux-de-Fonds et Le Locle - Bienne. Peu commun.	150
200	SF 24.8/9	☒ +	1924, Lausanne, comptoir suisse, entier avec cachet noir, lettre avec cachet violet + 1924, SF 24.9.c, vol Zürich - Téhéran.	120
201	SF 26.2.c	CP	1926, Basel - Luzern, Jubilé Mustermesse. Vignette rougeâtre. Est jointe une lettre vol normal sans vignette.	100
202	SF 26.7.e	☒	1926, Afrikaflug, Napoli - Alexandria. Belle qualité.	100



203	SF 30.12.	GS/CP	1930, Ad Astra Afrikaflug, 2 entiers (Carthagène et Gao), 1 carte (Carthagène) et une lettre (Perpignan). Affranchissements intéressants. Belle qualité.	120
204	SF 33. 6.c +	✉	1933, Mittelmeer, 2 x ZH - ZH et 1 x Rome - ZH. Belle qualité.	100
205	SF 34. 3.e	✉	1934, Balkenflug, ZH-ZH, lettre avec cachet portant l'erreur «NotlaNNdung» avec 2 «N».	100
206	SF 38. 3bB	CP	1938, Bellinzona - Aarau, affranchissement mixte Suisse - Belgique. Belle qualité.	100
207	SF 39. 1.bB	✉	1939, + SF 39.2.kB; SF 39.4.xB; SF 39.5.dB; 4 vols avec affranchissements belges. Peu commun. Belle qualité.	350
208	PF 12 A	GS	1913, entier aviation militaire, vol Lausanne - Morges.	100
209	lot	✉ +	1924-1949, 160 documents, vols divers. Grande diversité et belle qualité.	1'000
210	lot	✉	1947-1949. SF 47.10. c+d; RF 48.16 et 49.7. 4 vols intéressants et peu communs.	100
211	KF 6	✉	CATAPULTE . 6.6.1930, «Bremen» - NY, PA 3/6/12, Bâle Outre-Mer 30.5.30. Belle qualité.	200
212	KF 37	✉	CATAPULTE . 25/26.5.1932, «Europa» - NY, Bern 19.5.32. Belle qualité.	100
213	KF 38	✉	CATAPULTE . 4/5.6.1932, «Bremen» - NY, Olten 25.5.32, très légère déchirure haut document par ailleurs très belle qualité. PA 17 + 190.	100
214	KF 39	✉	CATAPULTE . 12/13.6.1932, «Europa» - NY, affranchissement multiple, ZH 6.6.32, rdé-exprès pour Chicago.	120



215



216



217



218



Ex 221



220



219



Ex 221



222



223

215	KF 46	☒	CATAPULTE. 1932, «Bremen» - NY, Basel 1.8.32, rdé, PA 16-18. Belle qualité.	120
216	KF 81	CP	CATAPULTE. «Bremen» - NY, 1-2.8.34, bel affranchissement 5 couleurs, Olten recommandé.	140
217	KF 82	CP	CATAPULTE. «Europa» - NY, 8-9.8.34. Bel affranchissement 5 couleurs, Olten recommandé.	150
218		☒	SCADTA. Lettre Zürich 27.7.35 pour Medellin. Timbre colombien 30 c + Tell N° 160. Cachets et étiquette acheminement. Belle qualité.	220
219	ZF 18	CP	ZEPPELIN. 1929, affranchissement mixte CH-Reich, Boblingen 3.11.29, cachet de bord rouge. Belle qualité.	200
220	ZF 180 E	CP	ZEPPELIN. 1933, Italien Fahrt. Rome-F'haven-Barcelone. Cachet Zürich 27.5.33. PA 3, 6, 12. Rare vol. Très belle qualité.	450
221	lot	☒ +	ZEPPELINS. 1929-1936, 18 vols divers avec affranchissements suisses. Belle qualité.	1'300

PRO JUVENTUTE

222	III	**	Précurseur italien. Belle qualité.	180
223	1 x 50	**	1913, feuille complète, pliée en son centre. * sur les coins de feuille. Belle qualité.	120

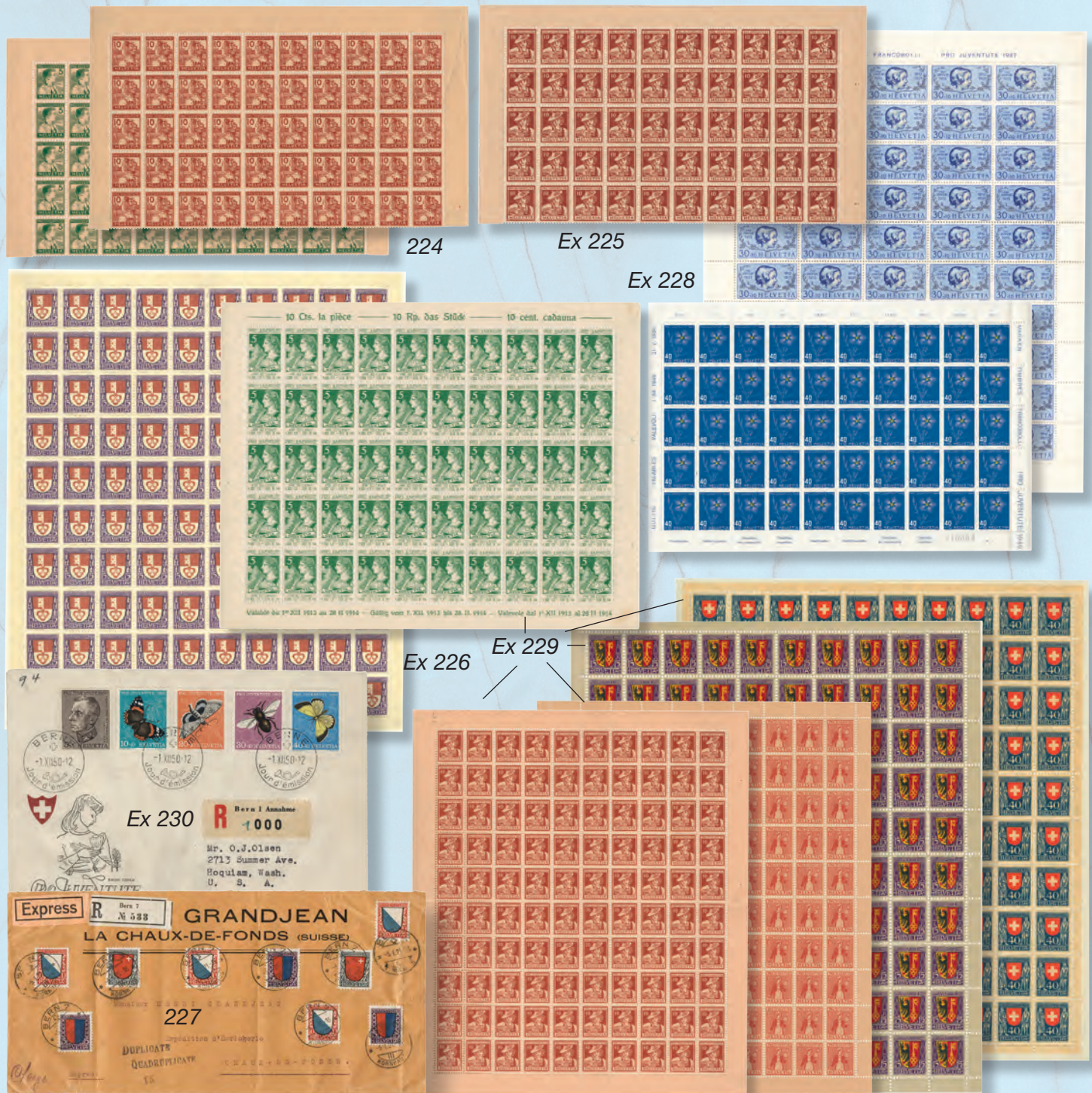

224	2-3 x 50	**	1915, série en demi-feuilles de 50 exemplaires, pliées au centre. Quelques traces sur les bords et sur 2 exemplaires N° 3. Belle qualité.	1'300
225	4-6 x 50	**	1916, série en demi-feuilles de 50 exemplaires. Belle qualité. SBK 2017 Fr. 11'000.-.	1'200
226	12-14 x100	**	1919, feuilles complètes, pliées au centre. Petites charnières aux coins de la feuille N° 14. Rare en cet état. Belle qualité.	650
227	15-17 +	✉	1920, 2 séries + 2 x 10 cts et 1 x 15 cts. Port Fr. 1.-, rdé-exprès, Bern 6.1.21 pour Chaux-de-Fonds. Pli vertical sur document. Affranchissement correct et rare.	100
228	81-132 x50	**	1937-1949, feuilles complètes. Belle qualité. SBK 2017 Fr. 5'100.-.	450
229	lot	**	Superbe ensemble de feuilles complètes (100 exemplaires sauf N° 44 et 48, feuilles de 25 exemplaires). 1913 x 2; 1916-1923; 1925-1928. Feuilles pliées au centre. Parfois quelques traces sur les bords. Très belle qualité.	7'000
230	lot	**/✉/ FDC	Ensemble intéressant. A noter FDC des années 50, N° 15-17 en blocs de quatre, Précurseur allemand sur carte et ** en paire non dentelée à droite etc.	400

PRO PATRIA



231	1z x 4	⊙	1938, papier grillé, bloc de quatre cachet central exposition Aarau. Belle qualité. Attestation Renggli.	100
232	1z x 25	⊙	1938, papier grillé, feuille complète, cachet Bern Postmuseum 15.8.38. Signé Liniger.	500
233	1-6	FDC	1938-1940, 6 FDC comité de la Fête Nationale, cachet 1er Jour, ET, du lieu. Belle qualité. Peu commun. (N° 1-6 sauf 5c).	220
234	2	⊙	Laupen, bord de feuille inférieur, cachet Postmuseum 15.6.39, ET, 1er Jour, centré. Parfait état, bien dentelé, constat-photo Marchand.	100
235	2	FDC	1939, Laupen, lettre Zürich, courrier local, cachet 1er Jour, ET, 15.6.39.	100



236	2	doc,	1939, Laupen, oblitération 1er Jour, ET, du lieu, sur petit feuillet imprimé Fête Nationale.	100
237	3-6	FDC	1940, 4 valeurs sur 4 enveloppes cachet Cheyres 20.3.40, ET, 1er Jour. Belle qualité, signé et constat-photo Marchand.	150
238	3-7 + 5c	⊙	1940, série en blocs de quatre, cachets centraux. Belle qualité.	150
239	8-11	✉	1940, découpés du bloc sur enveloppe rdé Rolle 1.8.40. Belle qualité. Constat-photo Marchand.	170
240	12	⊙	1940, bloc oblitéré 1.8.40 Postmuseum. Constat Marchand. Belle qualité.	120
241	12	⊙	1940, bloc, cachet Bern 16.7.40, 1er Jour, ET, belle qualité. Constat-photo Marchand.	200
242	12	CP	1940, bloc sur carte rdé Truns 26.7.40 pour ALLEMAGNE , censure sur affranchissement.	200
243	19 x 2	**/⊙	1942, bloc oblitéré 1er Jour, ET, 15.6.42 Postmuseum + 1 x **.	100



244	lot	FDC	1942, 1945 et 1946. 3 séries, FDC officiel Comité de la Fête Nationale, oblitération 1er Jour, ET, du lieu. Belle qualité.	150
245	collection	**	1938-1953, collection de feuilles complètes y compris 1z et 5c. Belle qualité.	800
246	16 EE	*	CARTE FETE NATIONALE. 1917, version anglais. «ANNULÉD». Belle qualité.	200
247	20 ao	⊙	CARTE FETE NATIONALE. 1918, sans N° 1, carte grise, cachet Feldpost. Belle qualité.	150
248	46 I	*	CARTE FETE NATIONALE. 1927, 20 cts, «ENTWERTET». SBK Fr. 875.-.	200
249	51-2 I	*	CARTES FETE NATIONALE. 1930, 2 cartes 25 cts Aviation, «ENTWERTET». Belle qualité.	150
250	51-2 II	*	CARTES FETE NATIONALE. 1930, 2 cartes 40 cts Aviation, «ENTWERTET». Belle qualité.	150
251	53 lf+	*	CARTES FETE NATIONALE. + 54 Id; 1931, 2 cartes 25 cts Aviation, «ENTWERTET». Belle qualité.	150

BLOCS-FEUILLETS

252	1	✉	1934, Naba, cachet exposition 5.10.34, rdé pour Soleure.	180
253	2-4	FDC	1936, cachet Gerzensee 1.10.36, ET, 1er Jour, belle qualité. Constat-photo Marchand.	120
254	43	⊙	1965, Nabra, cachet Postmuseum 8.3.64 ! Authentique et rare. Attestation Liniger.	150
255	lot	**/*/ ⊙	1934-1959, blocs et détachés, ensemble très fourni, belle qualité. A notre N° 1, 8a oblitérés. SBK 2017, Fr. + 8'500.- selon fournisseur. Avantageux.	750
256	lot	**/✉	1934-1955, ensemble varié et de belle qualité. SBK 2017 CHF + 7'200.-.	700

SERVICES



257	9-15 x 20	**	IKW. Surcharges grasses, blocs de 20 exemplaires, toutes les valeurs signées Zumstein. Superbe ensemble.	1'000
258	18 x 4 +	doc.	CROIX PERFOREE. Bulletin d'expédition, Berne 21.1.37 pour ETATS-UNIS (Philadelphia). N° 3, 11 x 3 et 18 en bloc de quatre. Peu commun. Plis verticaux sur document.	100
259	21.2.01 +	⊙	BIT. Variété HFLVETIA, cachet angle, signé et attesté Berra. + SDN 24.2.01, tenant à normal, même variété, signé et attesté Berra.	400
260	1-25 x 50	⊙	OMS. Ensemble de feuilles complètes, cachet Genève 1953-1958. (23-25, 2 feuilles de 25). Belle qualité. SBK ~21'900.-.	1'500
261	lot	**/*/ ⊙	OFFICES DIVERS. 1918-1960, ensemble partiel avec néanmoins quelques bonnes valeurs dans reliure Lindner. Avantageux.	170
262	lot	**	OFFICES DIVERS. Petit ensemble sur plaquettes. Notamment OFFICE EUROPEEN 1-20; OIR 1-8; BIT 84-94 etc. SBK Fr. 1'775.-. Belle qualité.	190

VARIETES



263	151.1A.14	⊙	Grosse absence d'impression dans le «2» de la surcharge. Belle qualité. Zst spécial Fr. 500.-.	100
264	187.1.09	**	1932, 20 cts désarmement, paire verticale avec totale «impression» sur le verso. Très belle qualité.	200
265	229 By +	**	Variétés 2.01 et 3.01 + 239 By 2.01, dans feuilles complètes x 2. Est jointe feuille complète 208z avec variété 2.01. Belle qualité.	500
266	229 By	**	Variétés 3.01 et 02. 10 cts «Landi» avec superbes retouches dans 2 blocs de 9 valeurs, coins de feuille.	180

LOTS ET COLLECTIONS SUISSES

279		CARTES POSTALES. SUISSE. 180 cartes diverses début 20 ^e siècle + 60 cartes Fête des Vignerons, Heimat etc.	180
280		CARTES POSTALES. SUISSE. 300 cartes début 20 ^e siècle dans vieil album. A voir.	250
281		CARTES POSTALES. SUISSE. 130 cartes variées, quelques lithos, dans reliure. Début 20 ^e siècle.	130
282		CARTES POSTALES. SUISSE. ~115 cartes toutes régions, quelques divers et fantaisies + cartes mariages etc.	100
283		CARTES POSTALES. SUISSE. + 200 cartes diverses et variées, majorité début 20 ^e siècle. A étudier.	100
284		CARTES POSTALES. SUISSE. Toutes régions, + 200 cartes. Plaisant. A voir.	100
285		CARTES POSTALES. FANTAISIES, VŒUX, ETRANGER, DIVERS. Plusieurs centaines dans carton. Début 20 ^e siècle.	100
286	**/⊙ +	TELL. Ensemble de belle qualité comportant timbres isolés, quelques blocs de quatre et plusieurs K-Z-S. Nombreux cachets centraux. Mérite attention. SBK Fr. + 4'700.-.	500
287	☒/ GS	REMBOURSEMENTS. 1866-1903, 14 remboursements. A noter plusieurs couleurs, Helvétie debout sur entier etc.	220



Ex 289



Ex 287



288	☒/ CP	REMBOURSEMENTS. 104 documents divers majorité 1880-1920. Intéressant et belle qualité générale.	300
289	⊙/* +	HELVETIES ASSISES ET DEBOUTS. Valeurs diverses sur fiches. Quelques signatures Weid. A étudier.	200
290	CMax	CARTE MAXIMUM. 36 cartes ~1951-1960 dont Pro Juventute, automobile postale 1956.	100
291	☒ +	POSTE AERIENNE. 20 lettres et documents vols divers ~1924-1939. (3 lettres étrangères pour CH).	100
292	⊙/☒	HELVETIES DEBOUTS. Ensemble oblitéré sur feuilles + quelques lettres et documents. Ne pas négliger.	150
293	☒	19 lettres « VALEURS » + 5 devants de lettre ~1912-1939. A voir.	100
294	☒/ doc.	Petit carton plein de lettres et documents « EXPRESS », majorité 1950-1990. Quelques documents antérieurs. Intéressant.	150
295	☒ +	Lettres et documents divers dès la préphilatélie. A étudier.	150
296	⊙/**	BLOCS-FEUILLETS. Ensemble de blocs-feuillets 1936-1962. SBK Fr. 8'200.-.	800
297	☒/ CP	PUBLICITES. 100 documents majorité publicités illustrées début 20 ^e siècle. Intéressant.	400
298	☒/ CP/+	POSTE AERIENNE. 70 lettres, cartes, entiers, vols divers. Mérite intérêt. A noter 3 lettres avec N° 2, 1 lettre OAT.	350

299	☒	Ensemble de 33 lettres, majorité poste aérienne et vols ~1939. Affranchissements intéressants.	150
300	☒ +	Petit carton digne d'intérêt. A découvrir avec attention.	200
301	⊙ +	Ensemble varié toutes époques dans petit carton. Mérite attention.	200
302	⊙ +	Carton surprise. Varié et intéressant. A voir. Timbres et lettres.	200
303	**/⊙/ ☒	Ensemble hétéroclite avec de bonnes valeurs, lettres, feuilles, blocs-feuillets, variétés, Services, vignettes etc. Selon fournisseur SBK + Fr. 12'000.-.	800
304	**	Ensemble de feuilles complètes 1939-47. N° 219-239, 240-241, 257-258, 259-261 w + x, 275-284. Belle qualité. SBK Fr + 6'000.-. Quelques variétés non comptées.	650

EUROPE

ALLEMAGNE



305	4 l x 5	⊙	BAYERN. 6 Kr. 1849, type I, 5 valeurs bien margées. Belle qualité.	200
306	5 aa III	☒	BAYERN. Affranchissement isolé, coin de feuille, «18» + Augsburg 21.1.1851 sur lettre pour PIEMONT (Gressoney). Taxes et cachets divers. Belle qualité. Constat-photo Eichele.	100
307	15	☒	BAYERN. Spectaculaires marges et coin de feuille, Zwiesel 1869 pour Landshut, cachet arrivée verso. Sans défaut. Attestation Eichele. Très rare avec de telles marges.	100
308	Taxe 1 x 3	*	BAYERN. Paire verticale + 1 isolé. Bords de feuille, belle qualité.	100
309	lot	⊙/ frag.	BAYERN. Bel ensemble de 75 valeurs entre N° 3 et N° 12. Belle qualité. Planches et types non définis. Nuances de couleur, cachets divers. A noter 6 x N° 13, 4 x N° 12, 4 x N° 7 et 3 x N° 6. A étudier avec attention.	450
310	9a	☒	BRAUNSCHWEIG. Affranchissement 5 x 1/4 gr. Sur lettre 24.5.1864 pour Thiede. Belle qualité. Attestation Eichele.	180
311	10 + 18	frag.	BRAUNSCHWEIG. Bel affranchissement sur devant de lettre, Tanne pour Stiege. Belle qualité. Constat-photo Eichele.	150
312	3	☒	HAMBURG. Petites marges régulières, très légèrement touchées à 2 endroits, cachet 3.8.1861 pour Lübeck. Belle qualité. Constat-photo Eichele.	150



- | | | | | |
|-----|-----------|-------|---|-----|
| 313 | 2-6 | ⊙ + | HANNOVER. N° 2-5 bien margés, cachet bleu centré + N° 6, cachet bleu Bleckede, sur petit fragment, signé. Est joint N° 2 sur lettre. Ensemble attrayant. | 150 |
| 314 | 12 A | ☒ | LÜBECK. Isolé sur lettre pour Ballenstedt, cachet 2 cercles Luebeck 11/12. Belle qualité. Signé Kohler, Schulze + constat-photo Eichele. | 100 |
| 315 | lot | ☒ | NORDDEUTSCHER BUND. 1868-1869, 4 lettres affranchissements 2 ou 3 couleurs pour FRANCE (Paris). Griffes et cachets divers. Belle qualité. | 150 |
| 316 | 1 | ☒ | OLDENBURG. Bien margé, cachet bleu Jever 6 May 55 pour Bockhorn. Rare affranchissement. Belle qualité. Signature Zöbisch. Attestation Eichele. | 500 |
| 317 | 2 I | ☒ | OLDENBURG. Affranchissement isolé, bien margé, cachet linéaire bleu Hohenkirchen. Authentique, belle qualité. Signé Kohler et constat-photo Eichele. | 120 |
| 318 | 2 III x 2 | ☒ | OLDENBURG. Paire bien margée, cachet St. P.A. Bremen 11 pour Jever. Lettre 1854 de belle qualité. Attestation Eichele. | 400 |
| 319 | 3 I | ☒ | OLDENBURG. Bien margé sur lettre partielle pour Kirchbrach. Cachet linéaire bleu Damme. Attrayant et belle qualité. Constat-photo Eichele. | 100 |
| 320 | 3 I | ☒ | OLDENBURG. Belles marges, sur lettre pour Walsrode (Hannover), oblitération bleue encadrée Friesoythe. Signé Kohler, Strolow + constat-photo Eichele. | 100 |
| 321 | 3 I x 3 | frag. | OLDENBURG. Isolé + paire sur 2 petits fragments. Belles marges, sans défaut. Cachets Jever et Berne. Signatures Kohler / Lange + constats-photos Eichele. | 250 |
| 322 | 5 | ⊙ | OLDENBURG. Belles marges, cachet bleu encadré Oldenburg, authentique, sans défaut, signé Kohler et Fulpius + attestation Eichele. | 600 |
| 323 | 7 | ☒ | OLDENBURG. Bel affranchissement, bien margé, oblitéré Oldenburg 20/10 pour Wunstorf, cachet arrivée verso. Lettre signée Freyse et Friedl + attestée Eichele. Belle qualité. | 600 |



324	7	☒	OLDENBURG. Bel affranchissement, bien margé, cachet bleu encadré Zetel 11/10 pour Westerstede, cachet arrivée verso. Authentique, belle qualité. Signature Kohler et attestation Eichele.	600
325	8	frag	OLDENBURG. Bien margé, petit fragment, cachet bleu encadré Burhave, sans défaut, constat-photo Eichele.	150
326	10a	⊙	OLDENBURG. Bien margé, belle nuance, annulé par cachet double cercle Oldenburg 1/12. Authentique, sans défaut. Signé Richter, Zumstein + attestation Eichele.	250
327	10b	⊙	OLDENBURG. Nuance «Moosgrün», bien margé, frais de couleur, oblitéré par cachet bleu encadré Lohne 9/9. Belle qualité. Signé Fulpius. Attestation Eichele.	600
328	11a	☒	OLDENBURG. Affranchissement isolé, belle nuance et belles marges. Cachet encadré bleu Berne pour Neuenhunstorf. Signé Friedl. Attestation Eichele. Très jolie lettre.	600
329	12a	☒	OLDENBURG. Bien margé, cachet linéaire encadré bleu Delmenkorst, belle qualité, pour Oldenburg, cachet arrivée verso. Constat-photo Eichele.	100
330	13	☒	OLDENBURG. Bel affranchissement, double port, bien margé, très léger pli angle inférieur droit, oblitération encadrée Cloppenburg 24/5 pour Vechta. Document légèrement défraichi. Signature Friedl + attestation Eichele.	400
331	14	frag.	OLDENBURG. Belle nuance, bien margé, cachet circulaire bleu centré, Oldenburg, sur petit fragment. Superbe. Signé Lange et constat-photo Eichele.	150
332	14	☒	OLDENBURG. 4 marges blanches, belle nuance, frais de couleur, cachet bleu encadré Steinhausen 17.10 pour Hooksiel. Lettre de 1861 légèrement défraichie. Signatures Grobe et Kohler + attestation Eichele.	400
333	15 B	frag.	OLDENBURG. Petit fragment, cachet bleu encadré Brake 28/3, belle qualité, constat-photo Eichele.	180
334	19 A x 2	☒	OLDENBURG. 2 exemplaires sur lettre pour Coburg. Cachet bleu circulaire Oldenburg 3/11. Jolie lettre signée Kohler et constat-photo Eichele.	120
335	lot	⊙/ frag.	OLDENBURG. 10 valeurs bien margées, belle qualité, sans défaut. Constats-photos Eichele. N° 2 I; 2 IV; 2 I/III (paire); 4a; 4b; 12a (paire verticale); 13 et 14. € + 2'700.-	450



- | | | | | |
|-----|-----------|--------|--|-------|
| 336 | 4a x 4 | ☒ | PRUSSE. 2 paires horizontales, bien margées sur lettre pour Vangrowitz (légères traces humidité). 4 cercles «1369» + cachet Schwedt encadré. Intéressant. Constat-photo Eichele. | 100 |
| 337 | 6a x 3 | ☒ | PRUSSE. Bande horizontale bien margée, pour Stettin. Cachet N° 1158 + Posen encadré. Belles nuances et sans défauts. Constat-photo Eichele. | 100 |
| 338 | 7a x 2 | doc. | PRUSSE. Paire horizontale, petit cachet Lipke, 4 marges blanches, document incomplet pour Landsberg. Frais de couleur, belle qualité. Constat-photo Eichele. | 200 |
| 339 | 13a x 3 | ☒ | PRUSSE. Bande horizontale, bien margée, belle nuance, cachet Ballenstaedt 3/8 pour Bernburg. Mention manuscrite «fr.mit Bestellgeld». Rare affranchissement. Belle qualité Attestation Eichele. | 350 |
| 340 | 2 IIa x 4 | **/* | SACHSEN. Bloc de quatre, bien margé, sans défaut, belle qualité. Constat Eichele. 2 x * et 2 x **. | 550 |
| 341 | lot | ☒ + | ANCIENS ETATS. 8 lettres / documents divers + une valeur sur fragment (Baden), toutes avec constats Eichele. A étudier attentivement. | 300 |
| 342 | 470-78 | ** | REICH. Série Wagner. Belle qualité. | 350 |
| 343 | | **/*/☉ | REICH. Superbe ensemble des années 30, «PONT / SE TENANT / TETE-BECHE». Très forte valeur catalogue. Difficile à reconstituer. | 1'500 |



344	lot	**	REICH. CARNETS. Superbe ensemble de 9 carnets complets, dont Nothilfe 1928 et 1930. Très belle qualité. Rare en cet état.	800
345	lot	GS	110 entiers avant 1945, nombreux avec publicités et/ou illustrations. Belle qualité.	180

AUTRICHE, CROATIE

346	430 +	✉ +	AUTRICHE. Yvert 430 sur petit fragment + 430a idem et sur lettre. Belle qualité.	300
347		*/⊙ +	AUTRICHE / HONGRIE. Poste de campagne + bureaux à l'étranger (CRETE / LEVANT) + BOSNIE, LOMBARDO VENETIE. ~1850-1918. 2 reliures. A étudier. Peu commun.	900
348	BF 9 +	**	CROATIE. Bloc 9 + série 140-142. Création des SS croates. Peu commun. € + 2'700.-.	400

FRANCE

349	2b	obl.	Nuance vert foncé. Marges régulières, cachet étoile, belle qualité. Signé Scheller. € 1'200.-.	250
350	17 B x 5	⊙	Bande de 5, Napoléon 80 cts non lauré, GC 2502, marges régulières pour toute la bande (peu commun), belle couleur. Signé Roumet et attestation Sismondo	260
351	147	✉	Cachet octogonal «Matadi A Bordeaux L.L. n° 3 14.11.18» pour GABON (Libreville, arrivée 5.1.19. Lettre de Conakry, Guinée par une passagère à bord du navire «Europe».	100
352	182 +	frag.	1923, Bordeaux; 1927, paire bloc Strasbourg; 1929, Le Havre. (Yvert 182; 242 A; 257 A). 3 valeurs sur petits fragments. Belle qualité. Signés Scheller. Yvert € 2'400.-.	500
353	216 x 4	**	1925, Sage Fr. 5.- en bloc de quatre, intérieur du bloc Paris. Belle qualité. € 1'100.-.	200



354



Ex 355

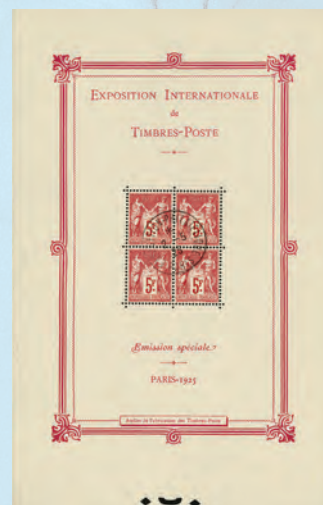

357

- | | | | | |
|-----|-----------|----|--|-------|
| 354 | 257 A | ☒ | 1929, Le Havre, bon centrage, bien dentelé, enveloppe officielle, cachet expo. 26.5.29. Belle qualité. | 200 |
| 355 | 257 A x 2 | ☒/ | 1929, Le Havre, 1 x sur enveloppe officielle et 1 x sur CMax de l'exposition. CMax Cachet exposition + vignettes sur les 2 documents. Beau duo ! | 400 |
| 356 | 299-1229 | ** | Superbe ensemble complet, y compris Pexip + quelques divers. € + 8'000.-. | 1'000 |
| 357 | BF 1 + 3 | ⊙ | Bloc Paris 1925 et Pexip 1937. Cachet exposition sur timbres. Belle qualité. | 400 |



358



359



360



Ex 361



362



363

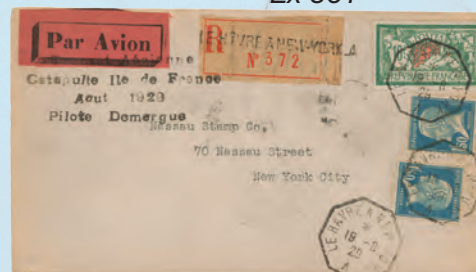

364

- | | | | | |
|-----|----------|----|---|-----|
| 358 | 170 C 1 | ** | CARNET. Pasteur 10 cts, bords de feuille sans publicité. Couverture I «Petit pain de Tortosa», couverture IV «Bon Génie». Belle qualité. | 60 |
| 359 | 191 C 1 | ** | CARNET. Semeuse camée, rose, 30 cts. Publicité «Evian» sur les marges. Couverture I «Usine Lafontaine, métal», couverture IV «Assurance l'Aigle». Belle qualité. | 100 |
| 360 | 192 C 2 | ** | CARNET. Semeuse camée, 30 cts, bleu. Publicité Gibbs sur les marges. Couverture I «Bretelle Guyot», couverture IV « Usine Lafontaine, métal». Belle qualité. | 100 |
| 361 | 199 C 18 | ** | CARNET. Semeuse lignée, 50 cts. Publicité sur les marges + couvertures I et IV «Ermitage de Montpeyroux». 2 carnets. Belle qualité. | 150 |
| 362 | 199 C 50 | ** | CARNET. Semeuse lignée 50 cts. Publicité sur les marges : Blédine, Mazda, Benjamin x 2. Couverture I «L'Ecole Universelle», couverture IV «Blédine». | 130 |
| 363 | 256 C 1 | ** | CARNET. Sourire de Reims. Peu courant. Parfait état. | 240 |
| 364 | | ☒ | CATAPULTE. 1929, «Ile de France», catapultage pour New-York, pilote Demergue. 19.8.1929. Belle qualité. | 160 |



- | | | | | |
|-----|-----|-------|--|-----|
| 365 | lot | * / ⊙ | ENTIERS POSTAUX. Cartes-lettres Ile de France (*, 2 papiers) et Château-Thierry (* et obl.), séries complètes dans poches d'origine. Très bel ensemble, peu commun. + 40 GS divers. | 300 |
| 366 | | ✉ | GREVES. 1968, 4 lettres avec timbres de grèves. Yvert N° 7 (2x), 7a et 9. Philatéliques mais peu courants. | 200 |

EUROPE DIVERS

- | | | | | |
|-----|------------|--------|--|-------|
| 367 | GS | | GRANDE-BRETAGNE. 1841, entier illustré Mulready. Croix de Malte noire + cachet rouge Monmouth 1.8.1841. Belle qualité. | 100 |
| 368 | 10 A | ⊙ | ITALIE. ETATS PONTIFICAUX. Sa 12, type dit «impression défectueuse», exemplaire bien margé. Peu commun. Attestation Avi. | 450 |
| 369 | 97 C | * | LIECHTENSTEIN. Fr. 2.-, 1930, dentelure mixte, bord de feuille, trace faible et propre. Belle qualité. Rare. | 900 |
| 370 | 248 B x 20 | ** | LIECHTENSTEIN. Feuille complète, pliée en son centre, superbe qualité. Rare. | 4'000 |
| 371 | D 2 C | ** | LIECHTENSTEIN. Service 1931, parfait état, attestation Zumstein. | 350 |
| 372 | NP 14 | CP | LIECHTENSTEIN. Rare courrier de RUSSIE (1935) taxé 10 Rp à l'arrivée, Schaan 29.1.35. Peu commun. | 100 |
| 373 | | **+ | LUXEMBOURG. 1945-2008, quasi complet. Très belle qualité dans 2 reliures. Est joint un ensemble oblitéré 1945-1977 et ** 1961-2001 + quelques divers. Yvert selon fournisseur + €8'000.-. | 800 |
| 374 | 876 A | ** | MONACO. Dürer, variété «Albert» au lieu de «Albrecht». NON EMIS. Parfait état. €5'500.-. | 700 |
| 375 | PA 1 | ✉ / CP | MONACO. 2 lettres et 2 cartes avec PA 1 (2 x seul, 1 x avec affranchissement complémentaire et 1 x 5 exemplaires pour CONGO). Bel ensemble. | 320 |
| 376 | PA 55-58 | ** | MONACO. Oiseaux 1955. 4 ESSAIS de couleur, non dentelés. Belle qualité. Rare. | 120 |



- | | | | | |
|-----|------------|---------|---|-------|
| 377 | BF 3-4 A/B | ** | MONACO. 1949-1951, 4 blocs Croix-Rouge. Légers ombrages habituels. | 350 |
| 378 | lot | ☒ | MONACO. Belle sélection de 19 lettres dès N° 1. A noter N° 1-5, 21. 27-32, 46-47, 135-153, 185-194. Peu commun. Belle qualité. | 1'200 |
| 379 | lot | ☒/ GS | MONACO. 46 documents 1887-1955, destinations diverses dont AFRIQUE DU SUD, ARGENTINE, EGYPTE, ETATS-UNIS, SUISSE , etc. Affranchissements intéressants dont N° 133 et PA 42-44. Bel ensemble. | 500 |
| 380 | | ⊙/*/ ** | PORTUGAL. 1853-1987 dans 2 reliures. Nombreux anciens. Digne d'intérêt. € + 6'500.-. | 600 |
| 381 | Carnet 1 | ** | SAAR. Carnet complet 1924. Belle qualité. | 600 |
| 382 | 229-234 | ☒ | SUEDE. 1935, lettre rdé «Svenska Bataljonen» Saar, 31.1.1935. Bataillon des troupes suédoises en Saar. Peu commun. | 200 |
| 383 | | ☒ | VATHY. Superbe lettre rdé, 5 couleurs, cachet perlé Vathy Samos 28 mars 1900 pour FRANCE (Paris), cachet arrivée verso. Rare courrier. | 180 |

OUTRE - MER



- | | | | | |
|-----|---------|----|---|-----|
| 384 | | ☒ | ALGERIE. 1960-1961, 4 lettres avec cachets privés illustrés des 4 essais nucléaires français dans l'atmosphère. Peu commun. 4 lettres... »atomiques«. | 100 |
| 385 | 30 + | ☒ | ANJOUAN. Lettre rdé, 6 valeurs «groupe» surchargées. Cachet Diego Suarez 26.6.13 pour FRANCE (Paris), cachet arrivée verso. Belle qualité. | 100 |
| 386 | 2 x 2 + | CP | CHINE. 1900, affranchissement mixte bureau français (N° 2 en paire, Shang-Hai) + Chine (N° 50, Hankow) pour SUISSE (Saint-Blaise) cachet arrivée 1.1.01. Belle qualité. | 50 |



387	2 x 2 +	CP	CHINE. 1901, affranchissement mixte bureau français (N° 2 en paire, Shang-Haï) + Chine (N° 48 x 2, Hankow) pour SUISSE (Saint-Blaise), cachet arrivée 2.1.02. Belle qualité.	50
388	4 +	CP	CHINE. 1900, affranchissement mixte bureau français (N° 4, Shang-Haï) + Chine (N° 48-49, Hankow) pour SUISSE (Saint-Blaise) cachet arrivée 28.1.01. Belle qualité.	50
389	4 +	CP	CHINE. 1901, affranchissement mixte bureau français (N° 4, Shang-Haï) + Chine (N° 47 + 49, Hankow) pour SUISSE (Saint-Blaise) cachet arrivée 23.7.01. Belle qualité.	50
390	4 +	CP	CHINE. 1901, affranchissement mixte bureau français (N° 4, Shang-Haï) + Chine (N° 47 x 5, Hankow) pour SUISSE (Saint-Blaise), cachet arrivée 20.7.01. Belle qualité.	50
391	Mi 37 A	✉	CHINE. Deutsche Post in China. 1905, lettre Shanghaï pour Berlin, cachet arrivée verso. Peu commun. Attestation Jäschke-Lantelme	250
392	** +		CHINE. Plusieurs classeurs dans gros carton. Quelques TAIWAN et MACAO . Majorité ** modernes, quelques anciens oblitérés et divers. Très intéressant. A étudier avec attention.	300
393	✉ +		CHINE. 11 lettres, documents avant 1950. A voir avec attention.	100
394	*		COLONIES FRANCAISES. Grandes séries coloniales, 15 séries différentes, complètes. Intéressant.	220
395	lot	GS/ CP	CONGO BELGE / CONGO. + 150 entiers (quelques cartes postales), illustrations totales au verso. Riche iconographie. Fin 19ème / début 20° siècle. Bel ensemble.	500
396		GS	DAHOMEY. 1913, entier + 7 valeurs différentes, type groupe, cachet Ouidah 9.6.13 pour ALLEMAGNE (Calbe Saale), cachet arrivée verso. Belle qualité.	100
397	Mi 2 x 3	✉	EQUATEUR. 1866, bande horizontale de 3, grand devant de lettre, Riobamba pour Alausi. Rare. Signé et attesté Holcombe.	200
398		GS	ETATS-UNIS. 1867, entier postal 3c., (N° U59/1864), Live Oak en Floride pour Dahlongea en Géorgie. Rare. Belle qualité. Attestation Philatelic Foundation New-York.	100



399	C 1	**	GUINEE. Carnet N° 1, complet, 1913. Belle qualité (peut-être agrafé 2 x). Rare en l'état.	150
400	CP 2	frag.	INDOCHINE. Colis postaux N° 2 sur petit fragment. Signé Brun. Rare. Belle qualité.	200
401	14 x 4 +	✉	MADAGASCAR. + 16 x 2, bel affranchissement, Tamatave 19.5.1896 pour ITALIE (Milan), cachet arrivée verso. Cachet octogonal «La Réunion à Marseille ...». Dent manquante sur une valeur, adresse rehaussée afin de la rendre lisible.	100
402	81	✉	MADAGASCAR. 1904, moitié gauche du timbre de Diego Suarez, surcharge «Affranchissement exceptionnel faute de timbre), cachet bleu Diego Suarez 10.3.04 pour Antalaho, cachet arrivée verso.	120
403	41 x 6 +	✉	NOUVELLE CALEDONIE. + 43/46. Nouméa 15.4.1900, port 25 cts pour ALGERIE (Tizi Ouzou par Alger), cachet transit et arrivée verso. Rare destination.	110
404	41-53	✉	NOUVELLE CALEDONIE. Spectaculaire affranchissement, série complète de 13 valeurs, Nouméa 21.11.95 pour FRANCE (Paris). Recommandé avec accusé de réception. Verso cachet de ligne maritime. Signé Calves. (légères imperfections sur 2 valeurs).	300
405	44 x2 + 46	✉	NOUVELLE CALEDONIE. Lettre 3.5.1898 pour Nouméa. Cachet bureau local PAM. Rare. Signé Roumet.	110
406	lot	GS	NOUVELLE CALEDONIE. 1896-1901, 3 GS 25 cts brun «groupe», formats différents pour BELGIQUE, ETATS-UNIS, FRANCE. 2 x cachet Nouméa et 1 x cachet bleu bureau local Ile des Pins. Marques de voyage. Peu commun.	150
407	PA 3a x 4	**	ONU NY. Bloc de quatre, bleu de Prusse. Sont joints N° 1-4 et BF 1.	100
408	PA 3a x 50	**	ONU NY. Bleu de Prusse, feuille complète. Peu commun, belle qualité.	1'000
409		**	REUNION CFA. 1949-1974. Pays complet, dont PA et Taxes. Surcharges CFA. Majorité ** (5-6 valeurs oblitérées). Belle qualité. €+ 1'700.-.	180



410	✉	SENEGAL. 1859, lettre de Gorée pour Bordeaux, «Par Colibri». Marque d'entrée «Colonies Fra. Pauillac 13 août 59». Peu commun.	100
411	C 6	** SENEGAL. Carnet 6, complet. Gomme des timbres ombrée, fait normal pour ce carnet tropical de 1922. Très rarement proposé.	100
412	PA 9	** TAAF. 1965, UIT, timbre NON DENTELE , coin de feuille + 5 ESSAIS de couleur, NON DENTELES . Rare !	400
413	Mi 13	* TASMANIE. 1 Sh. Vermillon, bien margé, (SG 41; Yvert 15). Belle qualité. Constat Eichele.	200

THEMATIQUES

414	lot	✉ /CP CENSURES. Toutes époques, beaucoup ITALIE et AUTRICHE . + 100 documents majorité pour SUISSE . Belle qualité générale. Varié et intéressant.	300
415	CP	GUERRE. 1915, rare carte allemande en ECORCE DE BOULEAU BLANC . Cachet militaire + censure, 17.3.15 pour Nürnberg. Belle qualité. Document très fragile.	100
416	lot	doc. GUERRE. 1ère guerre mondiale. 6 cartes, prisonniers de guerre pour Vienne. Intéressant.	100
417	lot	doc. GUERRE. 2ème guerre mondiale. 13 documents relatifs aux prisonniers de guerre. A étudier.	130
418	1853 x 5	** OLYMPIQUE. Monaco, Pierre de Coubertin. Bande non dentelée de 5 valeurs, ESSAIS de couleurs. Peu commun.	120

Sur demande nous pouvons vous adresser une photocopie
du lot qui vous intéresse et de son attestation éventuelle.
Auf Anfrage senden wir Ihnen gerne eine Fotocopie
der Lose die Ihr Interesse geweckt haben.

Prochaine vente: mars 2018

A cette occasion nous mettrons en vente une très belle collection d'**HELVETIQUES DEBOUTS**, majorité **, avec de nombreuses demi-feuilles de 50 exemplaires, des blocs de quatre, différents fragments et variétés.

Et comme toujours, des pièces dignes d'un grand intérêt seront également proposées dans les différentes rubriques de notre catalogue.

Si vous désirez participer à cette vente aux enchères en tant que vendeur, n'hésitez pas à nous contacter. Merci de votre intérêt.



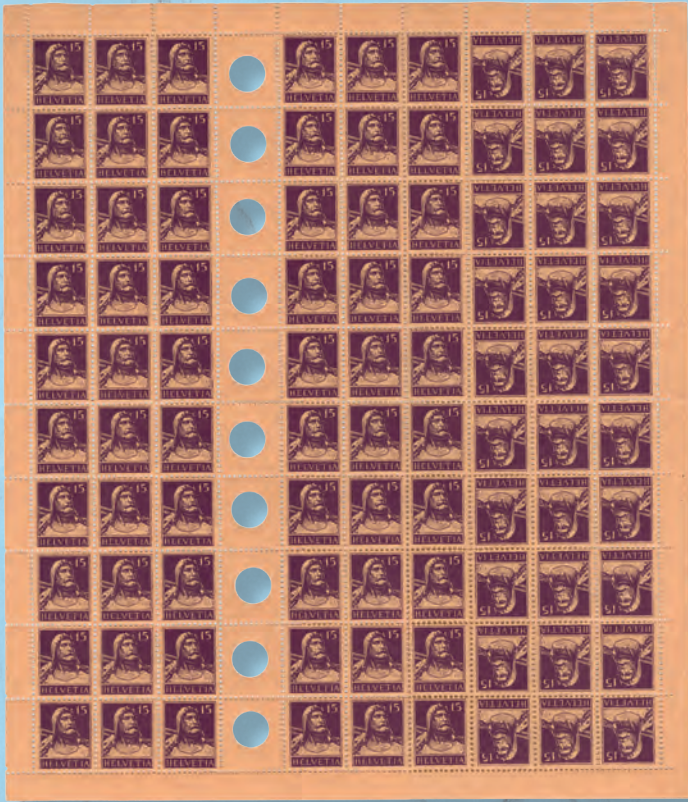

188

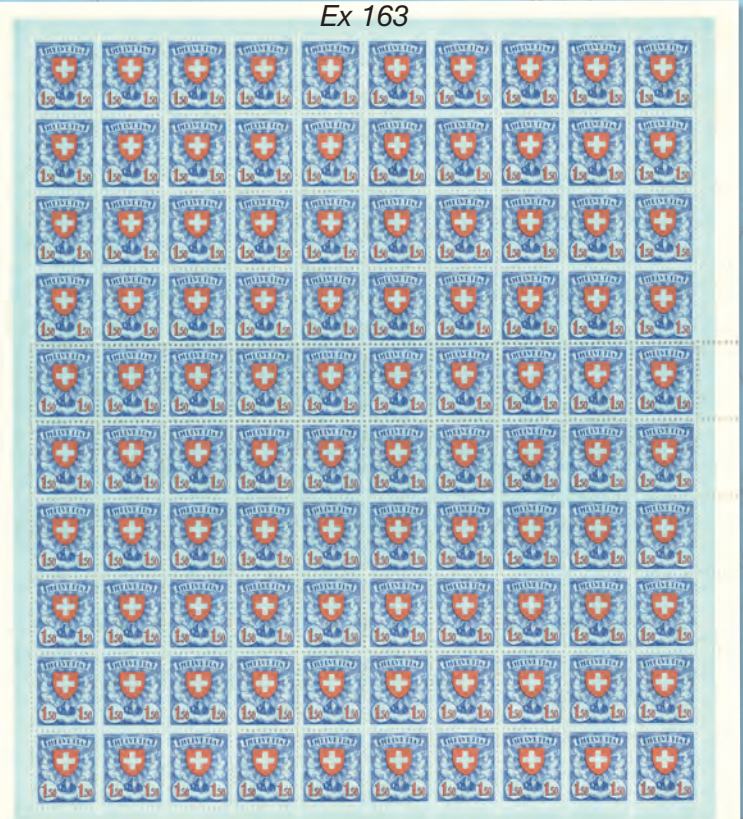

Ex 163



404



131



387



331



224

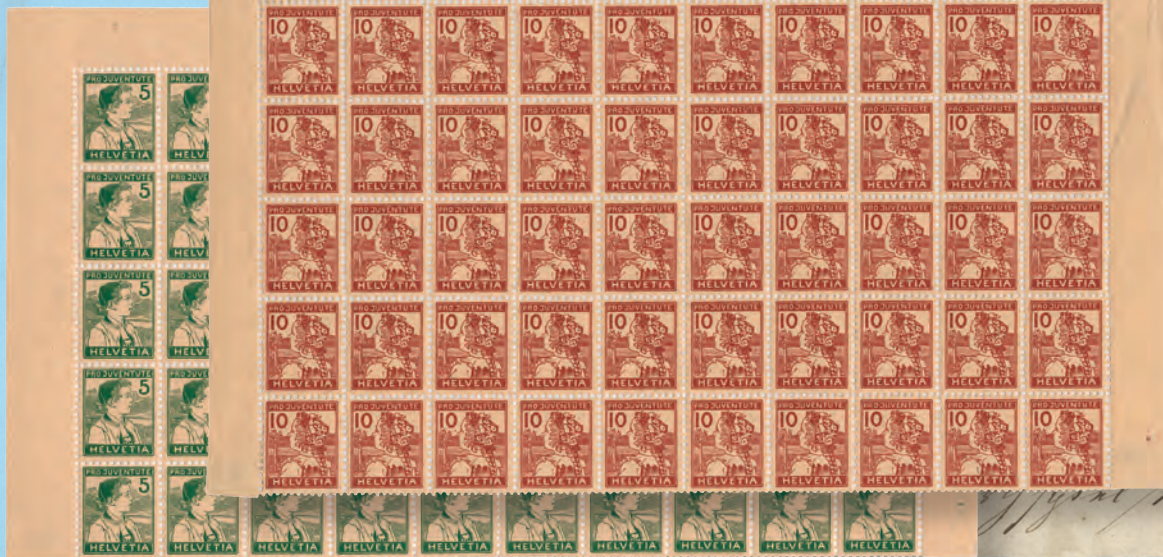

328

