

PHILATÉLIE CUCHE S.A.

Vente aux enchères Express

Chézard-Saint-Martin, **jeudi 6 mai 2010**
(dans nos propres locaux)



Ex 9



75



97



195



Ex 12

Philatélie Cuche S.A. · Ami-Girard 13 · 2054 Chézard-Saint-Martin · Tél. 032 753 12 54 · Fax 032 753 90 50
Internet: www.cuccephila.ch · E-mail: info@cuccephila.ch



Examen des lots

Du 19 avril au 5 mai (sauf dimanche). De 9 h 00 à 12 h 00 et de 14 h 00 à 18 h 00.
 Dans nos bureaux, Ami-Girard 13, 2054 Chézard-Saint-Martin. Seulement sur rendez-vous.
 Tél. 032 753 12 54 Fax 032 753 90 50.
 Jeudi 6 mai, dès 9 h 00, dans nos bureaux.

Losbesichtigung

19. April bis 5. Mai (ohne Sonntag). Von 09.00 bis 12.00 Uhr und 14.00 bis 18.00 Uhr.
 In unseren Büros, Ami-Girard 13, 2054 Chézard-Saint-Martin. Nur nach vorheriger Anmeldung.
 Tel. 032 753 12 54 Fax 032 753 90 50.
 Donnerstag 6. Mai, ab 9.00 Uhr, in unseren Büros.

PROGRAMME DE LA VENTE – AUKTIONSPROGRAMM

JEUDI 6 MAI 2010, CHÉZARD, dès 14 h 00
DONNERSTAG 6. MAI 2010, CHÉZARD, ab 14.00 Uhr

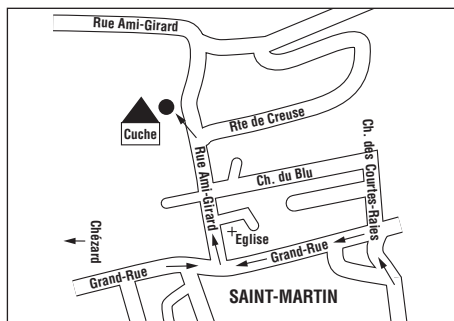
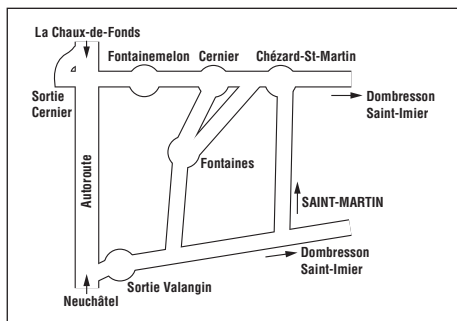

Sur demande, transport assuré depuis la gare de Neuchâtel. S'annoncer jusqu'au 3 mai, 18 h 00, au téléphone 032 753 12 54.

Auf Wunsch Transport ab Bahnhof Neuenburg. Abholdienst bitte bis 3. Mai, 18.00 Uhr, anmelden unter tel. 032 753 12 54. Danke.

PHILATÉLIE CUCHE S.A.

Ami-Girard 13 – 2054 Chézard-Saint-Martin – Tél. 032 753 12 54 – Fax 032 753 90 50

**VENTE AUX ENCHÈRES, 6 MAI 2010
BRIEFMARKENAUKTION, 6.MAI 2010**

**ORDRE D'ACHAT
STEIGERUNGSaufTRAG**

Nom / Name _____ Prénom / Vorname _____

Rue / Strasse _____ Lieu / Ort _____

E-mail : _____

Date / Datum _____ Signature / Unterschrift _____

Lot No Los Nr.	Offre en CHF Gebot in CHF excl. 17 % + TVA ohne 17 % + MWst	Lot No Los Nr.	Offre en CHF Gebot in CHF excl. 17 % + TVA ohne 17 % + MWst

En sus du prix d'adjudication, il sera perçu une commission de 17 % ainsi que les frais d'expédition éventuels. La TVA de 7,6 % sera calculée et perçue uniquement sur la commission et les frais d'expédition éventuels. Chaque lot est attribué au plus offrant. Les offres par écrit seront traitées consciencieusement et dans l'intérêt du client (au prix de la mise immédiatement inférieure, majorée de minimum 5 % et de maximum 10 %). En cas d'offres égales, la première arrivée sera prise en considération pour l'attribution du lot.

Zum Zuschlagspreis werden die Versandkosten und ein Aufgeld von 17 % erhoben. Die Mehrwertsteuer von 7,6 % wird nur auf der Kommission und allfälliger Versandkosten berechnet und fakturiert. Den Zuschlag erhält der Meistbietende. Die schriftlichen Gebote werden interessenwährend vertreten, d.h. Zuschlag zum zweithöchsten Gebot + Steigerungsstufe (mind. 5%, max. 10%). Bei gleichhohen Geboten erhält der Erstbietende das Los.

Par la signature du présent document, l'acheteur déclare accepter les conditions de la vente fixées au verso. Mit seiner Unterschrift anerkennt der Bieter die umseitig aufgeführten Versteigerungsbedingungen.

Conditions de la vente aux enchères

1. La vente aux enchères est volontaire et publique, contre paiement comptant.
2. L'adjudicateur se réserve le droit de retirer des lots, de les partager, de les grouper ou, en cas de malentendu, de les crier à nouveau.
3. Les lots sont décrits consciencieusement, sans engager toutefois la responsabilité de l'adjudicateur.
4. L'adjudicateur peut, sans en justifier le motif, refuser des offres écrites, exclure un acheteur de la salle ou ne pas tenir compte de ses offres.
5. Les prix de départ sont des prix minimums en CHF.
6. En sus du prix d'adjudication, il sera perçu une commission de 17 % ainsi que les frais d'expédition éventuels. La TVA de 7,6 % sera calculée et perçue uniquement sur la commission ainsi que sur les frais d'expédition éventuels. Chaque lot est attribué au plus offrant. Les offres écrites sont traitées consciencieusement et dans l'intérêt du client (prix de la mise immédiatement inférieure majorée d'un échelon d'enchères comportant un minimum de 5 % et un maximum de 10 %). En cas d'offres égales, la première a la priorité.
7. L'adjudication engage personnellement l'acheteur. Les lots adjugés dans la salle sont à régler en espèces. Les clients ayant misé par écrit qui ne sont pas connus de l'adjudicateur ou qui ne disposent pas de références sérieuses recevront une facture préalable. Toutes les factures doivent être réglées dans les 10 jours à dater de l'expédition. En cas de retard, un supplément de 5 % sera exigé plus un intérêt de 1 % par mois entamé. Le montant de la facture sera encaissé par voie légale.
8. Les lots restent propriété de l'adjudicateur jusqu'au règlement intégral de la facture.
9. Les lots ne peuvent être retournés qu'en cas de justification valable parvenant dans les 10 jours à dater de la remise des lots respectivement de leur expédition. L'expertise ultérieure d'un lot est à la charge de l'acheteur et n'entraîne aucune prolongation du délai de paiement. Aucune réclamation ne sera acceptée dans les cas suivants:
 - lots avec attestation, avis de constatation, etc.
 - lots avec défauts mentionnés (charnière, gomme défectueuse, fente ou déchirure, pli, etc.) ou lots photographiés pour ce qui a trait aux marges, à la dentelure ou à l'oblitération
 - lots dont l'état d'origine a été modifié
 - lots comportant 3 timbres ou plus, de même que ceux composés de plus d'une lettre, carte, document, etc.
10. Les signatures des experts officiels suisses ne sont pas considérées comme une modification à l'état du timbre.
11. Pour de prétendues falsifications ou réparations, l'acheteur a six mois à dater du jour de la vente pour prouver celles-ci au moyen d'une attestation d'un expert officiel.
12. Le for pour tout différend est Neuchâtel et le droit applicable le droit suisse.

Dernier délai pour la réception des offres écrites : deux jours avant la vente, 12 h. 00.

Versteigerungsbedingungen

1. Die Versteigerung erfolgt freiwillig und öffentlich gegen Barzahlung.
2. Der Auktionator ist berechtigt, Lose zurückzuziehen, zu trennen, zusammenzulegen und bei Missverständnissen nochmals auszurufen.
3. Die Lose sind nach bestem Wissen, jedoch ohne Verbindlichkeit beschrieben.
4. Der Auktionator kann ohne Angabe von Gründen Personen von der schriftlichen oder persönlichen Teilnahme an der Auktion ausschliessen.
5. Die Ausrufpreise sind Mindestpreise in CHF.
6. Zum Zuschlagspreis werden eine Kommission von 17 % sowie allfällige Versandkosten erhoben. Die Mehrwertsteuer von 7,6 % wird nur auf der Kommission und allfälliger Versandkosten berechnet und fakturiert. Den Zuschlag erhält der Meistbietende. Die schriftlichen Gebote werden interessenwährend vertreten, d.h. Zuschlag zum zweithöchsten Gebot und Steigerungsstufe (mind. 5 %, max. 10 %). Bei gleichhohen Geboten erhält der Erstbietende das Los.
7. Der Zuschlag verpflichtet zur Abnahme. Saalbieter bezahlen die Auktionsrechnung in bar. Dem Auktionator unbekanntes Bieter oder ohne seriöse Referenzen erfolgt der Versand nur gegen Vorausrechnung. Sind die Lose 10 Tage nach Rechnungsdatum nicht bezahlt, erfolgt Einzug auf dem Rechtsweg unter Kostenfolge (5 % Verspätungszuschlag plus 1 % je angefangenen Monat).
8. Bis zur vollständigen Bezahlung bleiben die Lose Eigentum des Auktionators.
9. Beanstandungen irgendwelcher Art müssen spätestens 10 Tage nach Uebergabe bzw. Versand der Lose erfolgen. Eine allfällige Nachprüfung eines Loses geht zu Lasten des Käufers und berechtigt nicht zur Nichtbezahlung oder Zahlungsverzögerung.

Jede Beanstandung eines Loses ist ausgeschlossen, wenn

 - dem Los ein Attest, eine Befundanzeige usw. beiliegt;
 - im Auktionskatalog Mängel (Falz, Gummischaden, Riss, Bug, usw.) beschrieben sind oder aus der Abbildung hervorgehen (Rand, Zählung, Stempel, usw.);
 - das Los verändert wurde;
 - das Los drei oder mehr Marken lose oder auf Brief, oder mehr als eine Ganzsache, einen Beleg ohne Marken, ein Dokument, usw. enthält.
10. Von offiziellen, schweizerischen Verbandsprüfern angebrachte Prüfzeichen gelten nicht als Veränderung.
11. Bei behaupteten Fälschungen oder Reparaturen hat der Bieter seine Beanstandung innerhalb von 6 Monaten vom Auktionstag an gerechnet durch ein Attest eines anerkannten Prüfers zu beweisen.
12. Erfüllungsort und Gerichtsstand für beide Teile ist Neuenburg und es gilt ausschliesslich das schweizerische Recht.

Schriftliche Gebote müssen bis spätestens zwei Tage, 12.00 Uhr, vor Auktionsbeginn eingegangen sein.

DIVERS

1		FOURNITURES. Classeurs pour feuilles entières + fournitures Biella diverses. Gros carton, avantageux.	100
2		FOURNITURES. LEUCHTTURM. Reliures + différents paquets feuilles "G".	100
3		FOURNITURES. RELIURES. 7 reliures dont 3 Lindner. Belle occasion.	50
4		DOCUMENTS. Actes notariés, hypothèques etc. 1800-1920. Majorité Neuchâtel et Jura.	0
5		LITTERATURE. SUISSE. Ensemble de catalogues divers dont Zumstein spécial en 2 volumes, cachets de remplacement etc.	100
6		LITTERATURE. SUISSE. Andres-Emmenegger. Manuel suisse des oblitérations 1843-1907. 8 classeurs. Bon état de conservation.	100
7		LITTERATURE. SUISSE. Littérature diverse dont Zumstein spécial en 2 volumes. A étudier.	0
8		TELECARTES. 300 pièces suisses et étrangères.	0

CARTES POSTALES

9		SUISSE. 84 cartes intéressantes dont litho Courgevaux, Kerzers, + Grüss aus Pfungen. A voir	380
10		SUISSE. 23 cartes couleur, gaufrées, armoiries et uniformes cantonaux, quelques "ombres" sur recto + 12 cartes couleur, armoiries + costumes. Ensemble *, belle qualité	120
11		SUISSE. 46 cartes *, couleur, Suchard. Bel ensemble de qualité.	250
12		SUISSE. 40 cartes dont litho couleur Cormondrèche et Grandson, Aviation Lausanne 1924 etc.	100
13		SUISSE. 400 cartes modernes. A voir	0
14		SUISSE. Carton avec cartes diverses 1900-1950. Mérite attention.	100
15		SUISSE. 21 cartes manifestations diverses, début 20 ^e siècle. Intéressant	100
16		SUISSE ROMANDE. 44 cartes dont animées et diligences. A voir.	100
17		LA BREVINE. Très belle collection de 128 cartes * début 20 ^e siècle. Nombreuses animations, fermes isolées, inondations, hivers etc. Résultat de nombreuses années de recherche.	1'100
18		CHAMPERY + REGION. 22 cartes intéressantes dont animées, début 20 ^e s.	100
19		CHÂTEAU-D'OEX, ROUGEMONT et REGION. 70 cartes diverses. A voir.	200
20		LA CHAUX-DE-FONDS. 30 cartes * début 20 ^e s., dont tram, marché, lithos.	200
21		LA CHAUX-DE-FONDS. 19 cartes Fête fédérale de Gymnastique 1900, *	120
22		DERRIERE-LE-MONT. 4 cartes * peu communes dont gros plan Restaurant.	50
23		ERLACH + ILE SAINT-PIERRE. 15 cartes 1900-1920. A voir.	60
24		MOULIN NEUF. 3 cartes 1918, remise corps aviateur allemand. Intéressant	80
25		NEUCHATEL. 1898, 12 cartes *, spectacle du cinquantenaire.	60
26		NEUCHATEL. Tir cantonal 1906, 13 cartes * dont 8 cartes du cortège + 1 carte Tir fédéral 1899, oblitérée.	100
27		NEUCHATEL CANTON. 23 cartes début 20 ^e siècle. Intéressant. A voir.	80
28		NEUCHATEL CANTON. 20 cartes intéressantes dont VAL-DE-RUZ.	60
29		NEUCHATEL CANTON. O. HUGUENIN. 45 cartes ** de très belle qualité.	400
30		NEUCHATEL VILLE. + 100 cartes *, début 20 ^e siècle. Ensemble varié.	400
31		NEUCHATEL + BOUDRY, DISTRICTS. 90 cartes *, belle qualité, 1900-1920. Plusieurs rues et places petits villages. Intéressant. (Sans la ville).	550
32		NYON. 1906, tir cantonal vaudois. 11 cartes dont cortège. Obl./*	80
33		REVELEURAZ par Vouvry. Hôtel Chalet Rosa. Carte *, belle qualité.	30
34		VAL-DE-RUZ. 37 cartes * début 20 ^e siècle. Variée et intéressante.	200
35		VAL-DE-TRAVERS. 40 cartes *, début 20 ^e siècle. A voir. Belle qualité.	130

36			VAUD. 100 cartes diverses et variées dont litho. couleur et villages. A voir.	300
37			VAUD. 1903, Centenaire, 26 cartes diverses + 3 cartes Fête Vignerons 1905.	150
38			L'AIGLON. Sarah Bernhardt, Guitry, Rostand. 10 cartes *	30
39			ARGENTINE. 17 cartes 1908-1910. A voir	30
40			DIVERS. 500 cartes d'Europe dont + 300 de France. Majorité 1900-1930.	0
41			ETRANGER. + 70 cartes variées et intéressantes. A étudier.	180
42			FANTAISIES. 60 cartes 1900-1920 en majorité. A découvrir.	0
43			FRANCE. 24 cartes "Ballons", petit format, couleurs, publicité verso.	100
44			ENFANTS. 50 cartes "patriotiques".	80
45			NAVIRES. 48 cartes majorité 1900-1930	0
46			PARIS. La bourse aux timbres. 3 cartes très animées, circulées.	60
47			PARIS. Exposition universelle 1900. 108 cartes *, dont lithos, Village suisse, Vieux Paris etc. Très bel ensemble pas facile à constituer.	400
48			PELLEGRINI. 5 cartes *, couleurs.	40
REGIONALISME				
49	env.		BERNE CANTON. 7 lettres 1835-1865, cachets linéaires dont cursives.	140
50	doc.		BERNE, 1800, lettre pour Préfet du Léman, Lausanne, cachet ovale HELVT. REPUB. Wi 110a/8 + MINISTRE E LA GUERRE Wi 199/6	50
51	env.		BERNE. 1950, lettre Irlande, taxée Bern + étiquette " Taxes grevant les objets... pour les locataires de cases". Intéressant.	30
52	env./CP		CHÂTEAU-D'OEX et REGION. 45 documents divers 20 ^e siècle. A voir	80
53	CP		LA CHAUX-DE-FONDS. 1902-03, 4 cartes avec cachet linéaire + Ambulant	0
54	env.		COPPET, TRELEX, NYON. 1861-1884, 6 documents intéressants, dont 1 affranchissement 4 couleurs sur bulletin d'expédition, 2 x cachet gr. 138 avec Helvéties dentelées etc.	230
55	lot	frag./CP	FRIBOURG-VAUD. Cachet linéaire HAUTEVILLE, VUISTERNENS EN OGOZ, MONTAGNY LA VILLE sur fragments avec Helvéties assises ; CRESSIER SUR MORAT, en bleu sur carte + LAUSANNE SUCCURSALE GARE 1868 sur document. Bel ensemble.	120
56		doc.	FRIBOURG. Cachet octogonal SCHWARZSEE-BAD TELEGR. Sur mandat non utilisé. Rare.	30
57		env.	GENEVE. 9 documents préphilatéliques, dont bordereau "Bureau des bateaux à vapeur..."	170
58	61 B x 2	env.	GRISONS. Cachet linéaire SCHARANS + cachet à date Fürstenaerbruck 9.10.98 sur lettre remboursement.	40
59		Doc.	NEUCHATEL CANTON. 28 documents divers dès 1886. A voir.	50
60		env.	NEUCHATEL CANTON. Ensemble de lettres avec fermetures du bureau, quelques manifestations.	50
OBLITERATIONS, ENTIERS, MILITAIRE				
61	lot	obl./frag	Petit ensemble oblitéré ou sur fragments avec notamment cachets linéaires, gr. 138, ovales tessinoises etc. Helvéties assises ou Chiffres. A étudier.	230
62	lot	env.	15 lettres 19 ^e siècle avec cachets divers dont linéaires. Lettres préphilatéliques, avec "Rappen" et Helvéties dentelées. A étudier.	150
63	lot	CP/env.	1924-1959, 30 documents avec cachets SALON DE L'AUTO, majorité oblitérations mécaniques. Jolie petite collection.	50
64	lot	GS/env.	200 lettres, cartes, entiers avec cachets temporaires, Pen A ou S, dès 1896. Quasi pas de modernes. Belle qualité. Ensemble intéressant, 3 classeurs.	350
65	lot	GS/env.	68 entiers, enveloppes avec cachets PEN A ou S, avant 1960. Intéressant.	100

66	lot	CP +	Bel ensemble de cachets linéaires dont FRIBOURG (1801), MIES (VOUVRY) 1900, REVELEURAZ (VALAIS) 1909, COURRIER FRANCAIS CHAMONIX-CHATELARD 1904 etc. A voir.	100
67	Coll.	doc.	Belle collection de cachets "K" sur feuillets PTT, classés par ordre alphabétique. 9 gros classeurs dans carton bananes. A voir.	100
68		obl.	ENTIER. 1906, carte postale 10 cts, Couvet pour TAHITI. Griffe "Retour à l'envoyeur" + manuscrit "Inconnu". Marques de voyage. Peu commun.	50
69	lot	**	ENTIERS. + 100 pièces **, nombreuses cartes avec illustrations.	150
70	lot	obl.	ENTIERS. + 120 entiers divers dans classeur, dont nombreuses cartes illustrées oblitérées ET 1961. Intéressant.	100
71	lot	**/obl.	ENTIERS. 37 entiers variés, 1910-1920, dont privés publicitaires peu communs en oblitérés. A voir avec attention.	150
72	lot	obl./*	ENTIERS. 15 documents divers. A voir. Dont destinations.	70
73	lot	env./GS	MILITAIRE. 90 lettres, entiers avec timbres militaires majorité 39-45. Varié et belle qualité.	250

RAYONS, RAPPEN

74	15 II x 2	obl.	Paire verticale, cachet plume effacé, défaut de papier mais belles marges. SBK 1'900.-	100
75	17 II. 1.04	**	C1-Lu, T 35, gomme originale, cadre droit très légèrement effleuré dans sa partie inférieure, sinon largement margé, gomme intacte, signé Moser et attesté Berra.	500
76	20	obl.	Qualité catalogue mais cachet plein centre, en bleu, PD dans ovale. A voir.	50
77	lot	obl/env.	Bel ensemble avec 16 II en paire (A2-Ru, cachet PP); paire sur lettre (E-Ru); isolé sur lettre (D-Lu); + 17 II x 2 (C2-Ro) sur lettre. Belle qualité. Attestations Berra/Renggli.	900
78	27 D +	obl./frag	+ 21, 22 et 24 G, légers défauts mais superbes cachets centraux. Sont joints 23 Ca et 25B/26C sur fragment. Qualité catalogue. Mérite attention	200
79	25 F	obl.	Belles marges, grille fédérale centrée, attestation Hermann.	70
80	lot	obl.	23 B.2.03; 23 C x 2 (paire horizontale), bon état, signés et attestés Berra. + 23 E, très légèrement effleuré en bas, attestation Hermann.	200
81	lot	obl.	Petite collection sur feuilles, type A/B/C et G, majorité qualité catalogue. Forte cote. Mérite attention.	1'150

HELVETIES ASSISES, CHIFFRES

82	30 x 4	env.	5 cts en bloc de quatre sur lettre, cachet tessinois ovale COSTALLO pour Locarno. Petite imperfection sur enveloppe.	200
83	30 + 42	env.	Affranchissement 45 cts Büzberg 1.11.78 sur remboursement.	100
84	40 x 2	env.	Affranchissement 50 cts, (paire verticale) Luzern 30.3.82 pour Strasbourg.	40
85	lot	*/obl.	Petit ensemble forte valeur catalogue. A noter No 29, 37a, 42-43 et 49 oblitérés; 31 + 33 * et quelques divers. Mérite attention.	450
86	lot	env.	36 lettres diverses dans classeur. A voir avec attention.	100
87	60 A	env.	CHIFFRES. Cachet ferroviaire rectangulaire bleu, Münchenbuchsee 6.12.88, très propre, pour Messen.	100
88	82-5x4	**/*	CHIFFRES. 2 exemplaires ** et 2 exemplaires *. SBK Fr. 980.-	120
89	83/104 +	env.	CHIFFRES. + 120. Superbe lettre affranchie 3 x 10 cts rouge différent, recommandé, Steckborn pour Lausanne 12.12.12.12.	60
90	lot	**/*/obl.	CHIFFRES. 8 valeurs diverses dont 54 et 61 Aa *, 2 x 85a **. Forte valeur catalogue. A étudier avec soin.	800

HELVETIES DEBOUTS, UPU

91	67 + 70 D+	env.	+ 61 B. Bel affranchissement 3 couleurs, Genève 1899 pour France, recommandé-valeur.	150
----	------------	------	--	-----

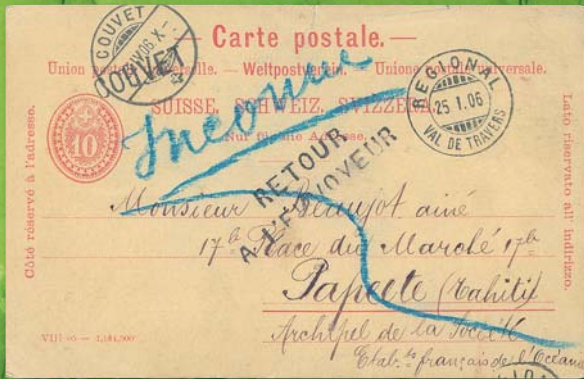

68



Ex 108

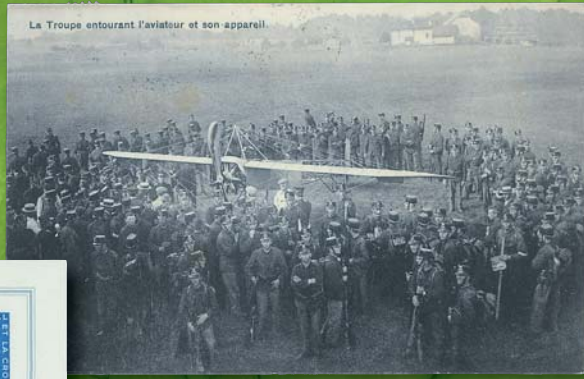

Ex 71



114

121

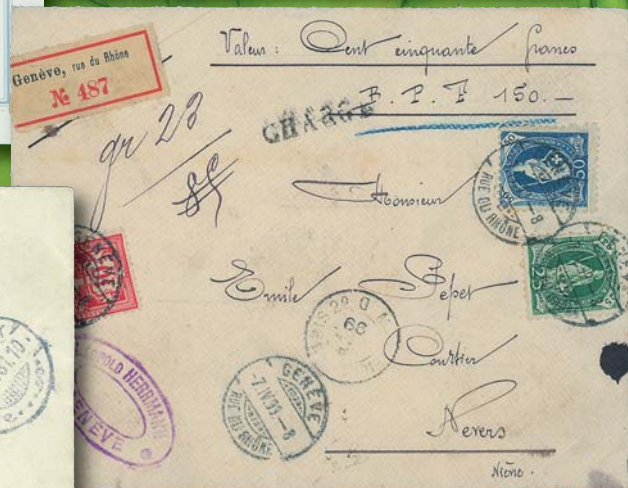

91



Ex 77



Ex 111



89



Ex 120



Ex 96

92	76 F	*	Impression totale recto-verso. Réimpression privée sur planche non acceptée Girardet. Belle curiosité.	50
93	lot	doc.	40 mandats internes 1907. 20 cts orange/30 cts brun/40 cts gris (89 B)/50 cts vert. L'ensemble par 10. Belle qualité.	700
94	lot	obl./frag	HELVETIES DEBOUTS + CHIFFRES. Plusieurs centaines d'exemplaires sur fiches, oblitérés ou fragments, variétés etc. 3 classeurs. A étudier.	500
95		(*)	ESSAIS. 9 x 25 cts et 5 x 40 cts, non dentelés, papier carton ou normal, couleurs diverses.	80
96	lot	env.	Superbe ensemble de 26 documents, dont lettres pour étranger, publicités, hautes valeurs, affranchissements mixtes, illustrations faites main etc. Très belle qualité. Mérite intérêt.	800
97	78 A	obl.	UPU . Cachet linéaire LA ROSA plein centre. Rare.	30
« K-Z-S »				
98	K 7 II	frag.	Sur petit fragment, cachet Bern 28.12.42. Belle qualité.	150
99	K 11 x	**	10 exemplaires, belle qualité.	450
100		FDC	K 38, K 39 et S 58 sur même lettre recommandée cachet 1er Jour, ET, BERNE. + K 40 et S 59, idem cachet BERNA. Peu commun.	100
101	lot	**	Z 2 + Z 3 + S 8 et S 9. L'ensemble par 2 exemplaires. SBK 770.-.	120
102	Z19-22	**	Naba 1934, belle qualité. SBK Fr. 1'500.-	250
103	Z 41/I	env. +	1953, papillons, diverses combinaisons. 4 lettres/FDC	120
POSTE AERIENNE				
104	2 x 4	obl.	Bloc de quatre, cachets multiples, bel aspect. SBK Fr. 1'800.-, avantageux.	170
105	11z x 2	env.	75 cts papier grillé, + affranchissement complémentaire. 2 lettres 1939.	180
106	27-34 x 4+	obl./**/*	Série 1941, blocs de quatre oblitérés 1er Jour, ET + **/* dans livret officiel. Belle qualité. Sont joints les No 16-18, 36 et 45, tous blocs de quatre oblitérés 1er Jour, ET.	220
107	lot	GS +	3 entiers NHORA 1926 + 2 vols divers 1925/38 + vignette NHORA 26.1, **	50
108	lot	CP/env.	18 cartes postales / lettres diverses. A découvrir. Intéressant.	100
109	lot	env.	1962-1999, très belle collection de 1er vols Swissair. 6 gros classeurs.	200
110	lot	env.	TOUS PAYS . 240 lettres, vols divers dès les années 50. Varié et avantageux.	240
111	Si 114 C +	env.	ZEPPELIN . + Si 164. Islandfahrt, 1931, 2 Kr. ; Hollandfahrt 1932 ; + Si 406. Belle qualité.	200
PRO JUVENTUTE				
112	II	CP	Précurseur français sur carte, cachet Morcles. Léger défaut coin inférieur gauche. A voir.	120
113	6	env.	Vaudoise, isolé sur lettre, cachet Villa 11.1.17 pour Disentis. Très propre.	50
114	33-36 x 2	FDC	1925, 2 séries sur lettre cachet Disentis 1.12.25, ET, 1er Jour, courrier local. Belle qualité, SBK Fr. 1'600.-	300
115	oZ 41	**/obl.	1953, feuille complète **, belle qualité + Z 41 I et II oblitérés 1er Jour, ET.	200
116	oZ 41	**	1953, feuille complète + Z 39-41, Z 41 I et K 44. Bel ensemble.	200
117	Coll.	**	1913-1963, bel ensemble par 5, dont 1 x blocs de quatre, sur feuilles personnalisées.	1'200
118	lot	**/obl. + FDC	Bel ensemble avec No I (double dentelure, **), + de 40 hautes valeurs oblitérées 1915-1923, blocs 1937 et 1941 sur lettres, plusieurs FDC des années 50. Mérite attention.	700
119	lot	Env. +	48 lettres, cartes, FDC (quelques Pro Patria). Intéressant et avantageux.	100
PRO PATRIA, BLOCS				
120	8-11	env.	1940, découpés du bloc sur 4 lettres recommandées ou exprès, au tarif, avec même émission dentelée. Belle qualité.	300

121	12	obl.	Bloc 1940, cachet Lausanne 16.7.40, 1er Jour, ET, signé Marchand.	250
122	47 l	obl.	CARTE PRO PATRIA. 1928, vol Chx-de-Fds - Lausanne, 1.8. cachet rouge.	40
123	lot	obl.	BLOCS. Croix-Rouge 1963 x 120; Nabra 1965 x 280; Naba 1971 x 150; Internaba 1974 x 135. Dans enveloppes officielles PTT	200
TIMBRES DE SERVICE				
124	lot	**/obl.	OFFICES DIVERS. Stock majorité moderne, quelques anciens. Selon fournisseur, SBK + Fr. 13'000.-. A étudier. Avantageux.	1'000
125	lot	obl.	SDN + BIT. Ensemble de feuilles ou demi-feuilles oblitérées, par multiples, Tell et Paysages, pas de modernes. SBK + Fr. 4'000.-	200
126	14+48	obl.	BIT. 2 valeurs, cachet angle. Belle qualité.	100
127	50	obl.	BIT. 2.01. Colonne cassée dans série en blocs de quatre. Belle qualité.	80
DIVERS				
128	1-2	**	FRANCO. No 1-2 **, belle qualité + bloc TELEGRAPHE 1952. SBK Fr. 960.-	150
129	lot	CP/Env.	JOURNEE DU TIMBRE. Stock de cartes et enveloppes neuves, dès 1937.	100
130		env./CP	JOURNEE DU TIMBRE. 54 lettres, cartes dès 1937. Bel ensemble.	80
131		CP/env.	JOURNEE DU TIMBRE. Bel ensemble de 108 documents dès 1937, quelques spécialités. Mérite intérêt.	150
132	lot	doc.	JOURNEE DU TIMBRE. 30 documents non officiels dont 23 cachets Poste automobile dès 1938.	50
133		GS	TAXES. 1896, taxe 15 cts, 3 couleurs sur entier illustré Württemberg + No 7 II, 1883, sur lettre sans timbre de France.	100
134		env.	TAXES. 1989-1991, 3 lettres taxées intéressantes notamment avec timbres Lémanex. Modernes mais certainement rares. A voir	25
135		doc.	TAXE et FRANCHISE. 38 documents divers dans classeur. A étudier.	50
136	lot	***/obl.	VARIETES. Fils de Tell No 103, variété 1.10; 1.12 et 1.13, tous * + PPa 1.1.11, **, jaune déplacé + PJ 153.2.01, double moletage sur petit fragment.	400
LOTS ET COLLECTIONS SUISSES				
137		env.+ FDC	Bel ensemble de lettres, FDC, feuillets de collection PTT des années 40. SBK + Fr. 4'300.- Mérite attention.	600
138		env. +	Ensemble de lettres et divers dans plusieurs classeurs. Toutes époques.	500
139		***/obl.	Pro Juventute et Pro Patria. Petit ensemble + quelques divers. Plusieurs classeurs, à étudier.	100
140		env. +	ATM. Saisons. Ensemble de lettres et isolés avec variétés diverses (coupes, valeurs en rouge etc.) Intéressant.	500
141		env. +	150 lettres, cartes, FDC toutes époques. A voir avec attention.	350
142		env./CP	52 lettres, cartes, entiers (28 avec vignettes et 24 avec cachets hôtel)	100
143		env./CP	170 lettres, cartes, entiers, dès 1893, thème Chemin de fer. A étudier.	160
144		**/obl.	Ensemble intéressant sur plaquettes avec notamment bloc Rangiers **, Découpés oblitérés, Pax oblitérés etc. Forte valeur catalogue. A étudier.	600
145		**/*	Pro Juventute. Stock 1913-1963 dans classeur. A voir.	180
146		obl./**/*	Petit solde de collection dans différents classeurs.	100
147		FDC	5 classeurs de FDC grand format, éditions Philswiss. Quelques étrangers dont ONU.	50
148		**/obl. +	Petit ensemble de livrets avec séries en blocs de quatre oblitérées ET, + **/*, notamment Pro Patria 1943-1945. A découvrir.	200
149		FDC +	Gros carton avec séries, blocs de quatre et FDC. Suisse + Liechtenstein.	0
150		FDC +	Gros carton plein de FDC et enveloppes modernes. Plusieurs milliers.	0
151		FDC + env.	Collection de FDC dès 1960, plusieurs classeurs dans carton. A noter K 45-48 + S 63-66, Evangélistes, 355-372 FDC isolés.	100

152		obl. +	Stock en pochettes + soldes de collections divers, quelques lettres, CMax, etc. Dans gros carton. Pas de grosses cotes mais de quoi trier pour les soirées pluvieuses.	200
153		FDC +	Gros carton avec stock FDC modernes + quelques divers.	0
154		**/env.+	Petit carton avec divers, dont quelques Rayons. A découvrir.	100
155		obl.	200 pochettes de 100 timbres identiques, majorité modernes. 20'000 timbres	200
156		env. +	Petit ensemble de lettres / FDC et divers toutes époques.	120
157		env. +	Rayon manquant, BF 21 A, BF Pro Juventute 1937 sur lettres + divers.	120
158		env./obl	Quelques lettres avant 1910 et 5 Helvéties dentelées avec cachet gr. 138. Mérite intérêt.	250
159		obl. +	Carton surprise. Solde divers, quelques Liechtenstein.	100
160		env. +	Ensemble de lettres toutes époques. A étudier.	200
161		obl./**+	Vrac divers, quelques étrangers dans gros carton.	150
EUROPE				
162		env.	ALLEMAGNE. 53 lettres sans timbres, préphilatéliques. A étudier.	150
163		*/obl./**	ALLEMAGNE. Toutes époques jusque 1975. Anciens Etats, Reich + occupation, Berlin, Bund etc. Majorité * et oblitérés puis **. 2 reliures. A étudier avec attention.	300
164		GS	ALLEMAGNE. REICHPOST. + 80 entiers divers dès 1875. A étudier.	100
165		env./CP	ALLEMAGNE. REICH. 550 lettres, cartes, affranchissements divers, cachets illustrés, recommandés etc. majorité 1933-1945. Intéressant.	700
166		env./GS	ALLEMAGNE. REICH + OCCUPATION. + 280 lettres, cartes, entiers.	500
167		env./CP	ALLEMAGNE. FELDPOST. 220 lettres, cartes, majorité 1939-1945.	400
168	173-176	FDC	ALLEMAGNE FEDERALE. 1952, Wohlfahrt Hekfer der Menschheit., Satz auf 4 FDC.	50
169		GS	ALLEMAGNE. BUND et BERLIN. Bel ensemble de 350 entiers postaux, nombreux repiquages privés. Peu commun. A découvrir.	300
170		*/obl./**	ALLEMAGNE DE L'EST. Belle collection en 5 reliures, très complète, sans les premiers blocs, d'abord */obl. puis en double ** et obl. dès les années 70. Sont joints 4 classeurs de FDC.	350
171		obl./*	AUTRICHE. Solde de collection, 2 classeurs dès 1850. A voir.	80
172		*/obl./**	AUTRICHE. Collection 1880-1980. 2 reliures. A étudier.	150
173		**/*/obl.	BELGIQUE. Jusque 1977 dans 2 reliures. A voir avec attention. + LUXEMBOURG et PAYS-BAS	300
174		*/obl.	BULGARIE, HONGRIE, ROUMANIE. Ebauches de collections dans 6 reliures. A voir.	200
175		**+	DIVERS. Ensemble varié et intéressant dans 6 classeurs. Parfois multiples. Quelques Outre-Mer.	220
176		FDC	DIVERS. Carton bananes plein de classeurs avec des FDC majorité des années 60-70, dont ALLEMAGNE, AUTRICHE, USA, ARGENTINE, SURINAM, GRECE etc.	200
177		env.	DIVERS. Petit ensemble de lettres majorité pour la Suisse, dont Perfins, quelques Outre-Mer.	50
178		*/obl./**	ESPAGNE, PORTUGAL, GRECE, TURQUIE, SAINT-MARIN, VATICAN. Collections à poursuivre dans 4 reliures. Origines - 1970 environ. Mérite attention, quelques timbres intéressants.	350
179		env.	FRANCE. 1857-1876, 4 lettres affranchissements divers pour AMERIQUE DU SUD + 1 lettre (Yvert 20 x 2 + 23) 1866 pour LA REUNION. Belle qualité générale. Est jointe une lettre 1861 pour ILE MAURICE, adresse caviardée.	600

180		GS	FRANCE. + 130 entiers 1940-1960 dont censures, affranchissements complémentaires etc. Petite archive à étudier. + 20 entiers ITALIE et 20 entiers BELGIQUE .	100
181		FDC	FRANCE. Environ 300 FDC 1961-2007, série Tableaux. A voir	50
182		*/obl./**	FRANCE. Collection à compléter 1849-1979 dans 2 reliures. Pas de grosses cotes mais bien fourni dès 1940. Mérite intérêt.	150
183		**/obl. +	FRANCE. Divers dans plusieurs carnets à choix. Quelques bonnes séries, un peu de nominale, quelques cartes postales. A découvrir.	150
184		obl./env. +	FRANCE. Lettres, timbres, cartes postales et FDC. Ensemble varié, toutes époques dans gros carton.	200
185		env./** +	GUERNESEY + JERSEY. Très bel ensemble avec une étude sur l'occupation allemande. Nombreuses lettres, étude de papier, variétés etc. Très belle qualité. Mérite intérêt.	3'000
186		**	ITALIE, MALTE, VATICAN. Ensemble dans 3 reliures, années 1965-1985 environ, quelques valeurs antérieures.	100
187	24 IV x 2	**	LIECHTENSTEIN. 1 Kr 1920, dentelé au lieu de non dentelé. 25 exemplaires. Peu commun.	80
188	1-62	obl./env. +	LIECHTENSTEIN. Collection spécialisée entre No 1 et No 62. Nombreuses variétés et lettres intéressantes. Quelques essais, attestations etc. Ensemble monté sur feuilles qui mérite grande attention.	1'800
189		obl./env +	LIECHTENSTEIN. Collection spécialisée SERVICE et TAXES avec de nombreuses lettres, plusieurs variétés. Très bonne qualité générale. Forte valeur catalogue (+ Fr. 5'000.-). Avantageux et peu commun.	800
190		**/FDC	LIECHTENSTEIN. Stock moderne dans carton à bananes. Avantageux.	180
191		**/*	LIECHTENSTEIN. 2 reliures Biella de Luxe avec ébauche de collection.	80
192		GS	LIECHTENSTEIN. 70 entiers */oblitérés, forte valeur catalogue. Belle qualité générale. A voir	100
193		**/obl. +	LIECHTENSTEIN. Ensemble de séries en feuilles dès 1962 (**/ET), FDC divers + collections (**/ET) dès 1961. Forte valeur catalogue.	300
194		**/obl. +	LIECHTENSTEIN (7) + VATICAN (3). 10 classeurs avec émissions récentes ** et oblitérées, années 60-89, plusieurs séries en blocs de quatre, quelques FDC et CMax. Avantageux.	120
195	876 A	**	MONACO. Dürer avec variété "ALBERT" au lieu de "ALBRECHT". Non émis. Rare. Yvert €5'500.-	1'100
196		**	ONU GENEVE. Stock classé par valeurs, Nominale Fr. 2'800.-. Très avantageux.	420
197		FDC +	ONU. 3 Offices. FDC + divers. Plusieurs classeurs dans carton.	100
198		obl. +	PAYS DIVERS. Plusieurs petits classeurs avec notamment GRECE, GB, IRLANDE, MALTE, PORTUGAL, VATICAN... A étudier.	300
199		obl./* +	POLOGNE, RUSSIE-URSS, YOUGOSLAVIE. Ensemble bien fourni jusqu'en 1973 environ dans 6 reliures. Mérite attention, notamment Russie et Pologne.	300
200		obl./env	RUSSIE. Petit ensemble majorité ancien, dont lettres 1905-1920 pour Suisse. Intéressant. + quelques lettres POLOGNE , même époque.	200
201		*/obl.	SCANDINAVIE. (DANEMARK, FINLANDE, ISLANDE, NORVEGE et SUEDE). Ensemble toutes époques dans 3 reliures. A étudier.	200
202		*/**/obl.	TCHECOSLOVAQUIE. Collection bien fournie jusqu'en 1976. 2 reliures.	150
203		doc.	TCHECOSLOVAQUIE. 1945, 6 cartes récépissés recommandées avec cachets de fortune.	50
204		**/obl. +	VATICAN. Quasi complet 1963-1989, quelques valeurs antérieures. A voir. 2 reliures Lindner.	150

OUTRE-MER

205	*/obl. +	ARGENTINE, BRESIL, CHILI. Collections 1870-1960, à compléter dans 3 reliures. A étudier.	150
206	env.	AUSTRALIE, CUBA, ETATS-UNIS etc. 30 lettres 1840-1870 majorité pour Paris. Différentes marques d'entrée ou d'échange. A voir attentivement.	400
207	env.	COLOMBIE. Lot lettres de poste aérienne 1920-1950, dont Scadta. 38 lettres de belle qualité.	600
208	env. +	COLONIES FRANCAISES. 25 lettres, (dont quelques devants), années 30, pour la France. A étudier. Qualité diverse.	100
209	**	COMORES. Très bel ensemble, parfois x 2, des années 70-80 avec de nombreux blocs-feuillets. Beaucoup de sujets thématiques. Peu commun.	300
210	GS	DIVERS. + 150 entiers postaux */oblitérés, majorité anciens, monde entier.	250
211	env./GS	DIVERS. 52 lettres (quelques entiers) variées, quelques vols, majorité pour Suisse. A voir.	180
212	GS/CP	DIVERS. 58 cartes, entier, CMax, dont EUROPE. A étudier. Varié.	100
213	**/obl. +	DIVERS. Plusieurs carnets à choix, quelques cartes. A voir. A noter quelques séries intéressantes LIECHTENSTEIN	100
214	env./obl	DIVERS. Carton à bananes surprise. A découvrir.	0
215	obl./* +	DIVERS. Carton à découvrir, dont anciens. Mérite attention.	150
216	**	DJIBOUTI + NUBIE. Ensemble intéressant dans classeur.	100
217	FDC	EGYPTE. Ensemble de FDC dans carton. Peu commun. A voir	100
218	*/obl.	ENTIERS POSTAUX. + 300 exemplaires majorité avant 1930, quelques adhésions. Avantageux.	100
219	*/obl./**	ETATS-UNIS. Ebauche de collection dès 1860 dans 2 reliures. A étudier.	100
220	**	ISRAEL. 1968-1988 environ. 2 reliures.	50
221	***/obl.	ISRAEL. Petit ensemble 1948-1978 dans 2 reliures. A voir	50
222	FDC	JAPON. Bel ensemble de FDC des années 60, majorité adressés en Suisse. Peu commun et belle qualité.	200
223	obl./**	MONDE. Des milliers de timbres tous pays dans différentes boîtes. Source de trouvailles. A voir, pour soirées pluvieuses.	150
224	obl./* +	MONDE. Divers pays sur feuilles personnalisées. Intéressant. Dont CHINE, MAROC ESPAGNOL...	100
225	CP/GS	MONDE. 20 cartes / entiers tous pays dont EUROPE.	40
226	**	NOUVELLE-CALEDONIE. Stock entre 2 et 5 de chaque dans les années 70-80. Selon fournisseur environ €3'000.- Yvert.	560
227	env./GS	PAYS DIVERS. Bel ensemble de + 130 lettres, entiers, dont EUROPE, majorité avant 1940. Varié, belle qualité, mérite attention.	300
228	** +	TOUS PAYS. Gros carton avec classeurs pleins de séries diverses, majorité **, quelques multiples, documents et divers. A étudier.	300
229	**/obl. +	TOUS PAYS. + 20 classeurs pleins de timbres et séries divers.	350
230	env. +	TOUS PAYS. Carton plein de lettres toutes époques. Source de trouvailles. Des centaines de lettres.	1'000
231	FDC	VIET-NAM. Ensemble de FDC 1959-1970 environ. Peu commun.	50
232	env.	VRAC. Lettres toutes époques, courrier, dans carton. A fouiller.	200
233	**/obl. +	VRAC. Carton surprise qui mérite le coup d'œil.	100

THEMATIQUES

234	env./CP	JOURNEE DU TIMBRE. Suisse / France et divers. Quelques spécialités récentes (enveloppes privées etc.) 1991-2003	40
235	env.	NAVIGATION. 180 lettres avec cachets divers, majorité illustrés 1965-1995.	150

236	env.	NAVIGATION. Plusieurs centaines d'enveloppes, majorité Allemagne, modernes, avec cachets de navires divers, nombreux illustrés.	200
237	env./CP	NAVIGATION. + 800 lettres, cartes, entiers, oblitérations illustrées de navires. Peu commun.	500
238	env./GS	OLYMPISME. 380 documents divers majorité 1956-1988. Varié et avantageux	300
239	obl./**	SPORTS. 6 classeurs avec timbres et séries divers. Ensemble varié.	100
240	**/*	VELO / CYCLISME. Petit ensemble dont Epreuve de Luxe, surchargés "Munster", etc.	50



Ex 17



Ex 34

NOUS VOUS REMERCIONS DE VOTRE PARTICIPATION

**Une vente est actuellement en préparation, n'hésitez pas à nous contacter
si vous souhaitez vendre tout ou partie de votre collection.
Possibilité d'achat au comptant.**



Ex 179



Ex 185

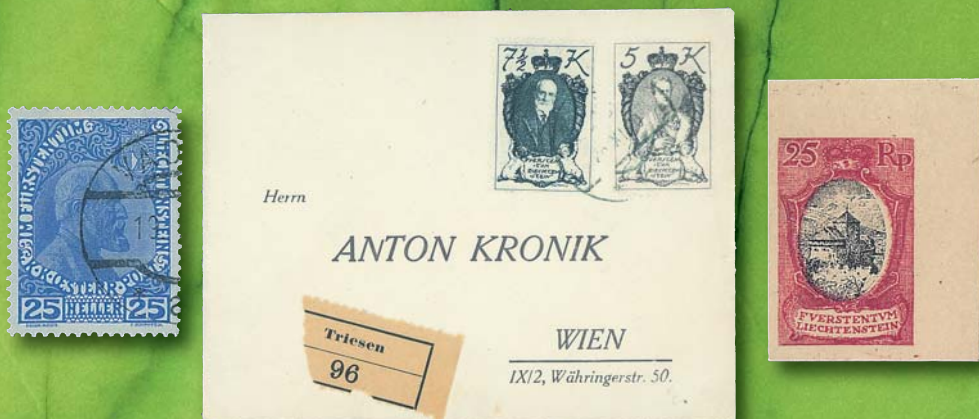

Ex 188